

CURRICULUM PROFESSIONALE ING. ANDREA CECILIA

INFORMAZIONI PERSONALI

NOME: ANDREA
COGNOME: CECILIA
DATA DI NASCITA: 24 LUGLIO 1970
LUOGO DI NASCITA: RIETI
INDIRIZZO STUDIO: VIA RACCUINI, 18 - 02100-RIETI
E-MAIL: ANDREA.CECILIA@BUILDESIGN.NET

LAUREA IN INGEGNERIA

LAUREA IN INGEGNERIA EDILE
UNIVERSITÀ DEGLI STUDI DI ROMA "LA SAPIENZA"

ISCRIZIONE ALBO / ABILITAZIONI

ISCRITTO ALL'ORDINE DEGLI INGEGNERI DELLA PROVINCIA DI RIETI AL N. 518
ISCRITTO ALL'**ISTITUTO NAZIONALE DI BIO ARCHITETTURA** (N. ISCRIZIONE 2160)
ISCRITTO ALL'ALBO DEI CONSULENTI TECNICI D'UFFICIO DEL TRIBUNALE DI RIETI
AL N. 116
ISCRITTO NEGLI ELENCHI DEL MINISTERO DELL'INTERNO DI CUI ALL'ART. 16 DEL
DECRETO LEGISLATIVO 8 MARZO 2006, N. 139. - NUMERO
ISCRIZIONE: R100518100196

SOCIETÀ D'INGEGNERIA: BUILDESIGN SRL

DATA COSTITUZIONE SOCIETÀ D'INGEGNERIA 03/02/2011
E-MAIL: INFO@BUILDESIGN.NET

Ing. Andrea Cecilia
build *design* s.r.l.

sede legale:
PIAZZALE CLAUDIO 22 - 00195 ROMA
sede operativa: Via S. Agnese 13/E 02100 Rieti
C.F./P. I.V.A N°: 11293131006

WWW.BUILDESIGN.NET

PROVINCIA DI RIETI

"Pericolosità e vulnerabilità sismica degli edifici strategici e rilevanti e loro verifica di agibilità".

PROVINCIA DI RIETI
 Sala del Consiglio Provinciale
 Via Salaria, 3 - Rieti
 Lunedì 11 maggio 2009 ore 10,00 - 17,30

PROGRAMMA:

Ore 9,30: registrazione dei partecipanti.

Mattina ore 10,00 - 13,00:

- Saluti del Presidente della Provincia di Rieti Dott. Fabio Melilli.
- Saluti Regione Lazio.
- Stato dell'arte delle annualità 2004/2005 e prospettive future (A. Colombi).
- Le verifiche sismiche alla luce dei nuovi riserimenti normativi (A. Goretti).
- Il terremoto in Abruzzo e le verifiche di agibilità e danno (A. Goretti).
- Idee per una nuova classificazione sismica del Lazio (A. Colombi).

Ore 13,00: interruzione lavori.

Pomeriggio ore 14,30 - 17,30:

- Un caso di studio: verifica tecnica sismica del teatro Flavio Vespasiano di Rieti (Arch. F. Sierra Carini, Ing. A. Cecilia, Arch. M. Primangeli, Geol. D. Marchetti).
- Approfondimenti e discussione sulle verifiche tecniche sismiche (A. Colombi - A. Goretti).

Ore 17,30: conclusione lavori.

Relatori:
 Geol. Antonio Colombo (Regione Lazio - Dipartimento Territoriale - Direzione Regionale Ambiente e Cooperazione tra i Popoli - Area Urbanistica)
 Ing. Agostino Garati (Servizio Sismico del Dipartimento della Protezione Civile)
 Arch. F. Sierra Carini, Ing. A. Cecilia, Arch. M. Primangeli, Geol. D. Marchetti
 Moderatore:
 Geol. Manlio Faravani

Informazioni: Provincia di Rieti - VIII Settore
 Arch. Carlo Abbondante - 0746/286330
 Geol. Manlio Faravani - 0746/286541

ENEA
 Agenzia Nazionale per le Politiche Energetiche
 Centro per le Tecnologie e l'Innovazione



MONITORAGGIO STRUTTURALE CONTINUO, PREVENZIONE SISMICA E CONSERVAZIONE DELLE ECCELLENZE ARCHITETTONICHE E STORICO-ARTISTICHE DI RIETI

PROGETTO COBRA: ATTIVITÀ IN CAMPO CON SISTEMI DI SENSORI IN FIBRA OTTICA

Rilab

1° CORSO

Calcolo strutturale e Direzione Lavori nelle zone sismiche

Rieti, IIS Celestino Rosatelli
 23-24-25 maggio 2013

LABORATORIO SISMOLOGICO RILAB della Provincia di Rieti
 Centro di Ricerca e Studi sulle costruzioni e sui terremoti

Dispositivi antisismici - isolatori teoria e pratica

Legno e costruzioni alternative - Calcolo e D.LL.

SEMINARIO TECNICO

IL CEMENTO ARMATO PER NOCCO (RENDE)

15.00 INIZIO LAVORI

Coordinerà i lavori Luigi COLELLA architetto e responsabile tecnico C.R.A. MECCANO

SALUTI DI APERTURA

- Pasquale COSTABILE presidente Ordine Architetti Cosenza
- Carmelo GALLO presidente Ordine Ingegneri Cosenza
- Giuseppe Alberto ARLIA presidente Algea Geometri e Geometri Laureati Cosenza

RELATORI

- Andrea CECILIA ingegnere e ideatore del J-SYSTEM
- Vincenzo STORNELLI ingegnere e professore associato Università degli Studi dell'Aquila
- Ferdinando CHINZARI direttore tecnico, di produzione e di cantiere di I.E.R. s.r.l.

17.00 COFFEE BREAK
 17.30 CONCLUSIONI e DIBATTITO
 18.00 CHIUSURA LAVORI

HOTEL S. FRANCESCO RIETI

INGEGNERE ROBERTO RIENTE
 DIRETTORE TECNICO LUIGI COLELLA

www.cra-meccano.com
 www.cremecentro.com

ESCLUSIVISTA PER IL SUD ITALIA

ATTIVITA' DI DOGENZA

- **RELAZIONE AL CONVEGNO ORGANIZZATO DALLA PROVINCIA DI RIETI CON TEMA: "PERICOLOSITÀ E VULNERABILITÀ SISMICA DEGLI EDIFICI STRATEGICI E RILEVANTI E LORO VERIFICA DI AGIBILITÀ"**. L'INTERVENTO HA AVUTO PER OGGETTO LA PRESENTAZIONE DI UN CASO DI STUDIO DI PARTICOLARE INTERESSE DIDATTICO AI FINI DELLE VERIFICHE SISMICHE PER LA CORRETTA APPLICAZIONE DELLE "NORME TECNICHE PER LE COSTRUZIONI" DI CUI AL D.M. 14 GENNAIO 2008 (SEDE CONSIGLIO PROVINCIALE 11-07-09).

- **RELAZIONE AL CORSO ORGANIZZATO DAL LABORATORIO SISMOLOGICO: "CALCOLO STRUTTURALE E DIREZIONE LAVORI NELLE ZONE SISMICHE"**. OGGETTO DELL'INTERVENTO: **DISPOSITIVI ANTISISMICI E ISOLATORI SISMICI NELLE COSTRUZIONI E NEGLI INTERVENTI DI ADEGUAMENTO SISMICO DI FABBRICATI ESISTENTI - TEORIA E PRATICA: L'UTILIZZO DEL LEGNO E TECNOLOGIE INNOVATIVE NELLE COSTRUZIONI - CALCOLO E D.LL. - MAGGIO 2013**

- **RELAZIONE AL SEMINARIO PROFESSIONALE DI PROGETTAZIONE STRUTTURALE E DIREZIONE LAVORI IN ZONE SISMICHE 11° EDIZIONE 2014. OGGETTO DELL'INTERVENTO: SMORZATORI A MASSE ACCORDATE TMD - PROGETTO E CASI DI STUDIO - MIGLIORAMENTO SISMICO CON TMD PALAZZO COMUNALE RIETI**

- **CORSO DI FORMAZIONE "IMPARARE DAL TERREMOTO" - CORSO TEORICO-PRATICO DI COSTRUZIONI IN ZONA SISMICA. OGGETTO DELL'INTERVENTO: CEMENTO ARMATO - GETTI E CONTROLLI IN CANTIERE - DIREZIONE LAVORI - DICEMBRE 2016**

- **RELAZIONE AL CONVEGNO "MONITORAGGIO STRUTTURALE CONTINUO, PREVENZIONE SISMICA E CONSERVAZIONE DELLE ECCELLENZE ARCHITETTONICHE E STORICO-ARTISTICHE DI RIETI"**. NELL'AMBITO DEL PROGETTO COBRA, IN COLLABORAZIONE CON L'ENEA IN RIETI, 3 LUGLIO 2017

- **RELAZIONE AL QUARTO CORSO TEORICO-PRATICO DI COSTRUZIONI IN ZONA SISMICA** . -RILAB - LABORATORIO SISMOLOGICO DELLA PROVINCIA DI RIETI. TEMA DELL'INTERVENTO "**ISOLAMENTO SISMICO - ESPERIENZE E CASI PRATICI**" 11-12-13 DICEMBRE 2017

- **RELAZIONE AL SEMINARIO TECNICO "NUOVE TECNOLOGIE: REALIZZAZIONE DI SOLAI IN LEGNO INTEGRATI ALLE STRUTTURE IN C.A. E MONITORAGGIO DEL BENESSERE E DURABILITÀ DELL'ABITAZIONE"** TENUTO IN DATA **28 GIUGNO 2019 RENDE (CS)**. IL SEMINARIO ORGANIZZATO DALL'ORDINE DEGLI INGEGNERI, ORDINE DEGLI ARCHITETTI E COLLEGIO DEI GEOMETRI DELLA PROVINCIA DI COSENZA ERA FINALIZZATO ALLA FORMAZIONE TECNICA DEI PROFESSIONISTI.

- **RELAZIONE ALL'HUB TECNOLOGICO AMBIENTALE REMTECH EXPO** - "RICOSTRUZIONE, RIPARAZIONE E RIPRISTINO DELLA CHIESA S. AGOSTINO, DELLA TORRE CAMPANARIA E DELL'ATTIGUA PORTA URBICA DETTA CARBONARA, IN AMATRICE (RIETI)" FERRARA EXPO - 21-23 SETTEMBRE 2022



MINISTERO DELLO SVILUPPO ECONOMICO
 DIREZIONE GENERALE PER LA LOTTA ALLA CONTRAFFAZIONE
 UFFICIO ITALIANO BREVETTI E MARCHI

UIBM

Domanda numero **102011902000924 (RM2011A000632)** Tipologia **Invenzioni**

<p>Data Deposito 29 novembre 2011</p> <p>Stato Domanda rilasciata</p> <p>Titolo trave strutturale perfezionata, sistema strutturale utilizzante tale trave perfezionata e metodo di realizzazione.</p> <p>Titolare BUILDESIGN S.R.L. </p>	<p>N. Brevetto 0001408983</p> <p>Anticipata accessibilità no</p>	<p>Data Brevetto 16 luglio 2014</p> <p>Data di Pubblicazione 30 maggio 2013</p> <p>Inventori CECILIA ANDREA</p>
--	--	--

ROMA | (RM) |



PREMI- RICONOSCIMENTI - BREVETTI

- **BREVETTO N. 0001408983 - TITOLO: "TRAVE STRUTTURALE PERFEZIONATA, SISTEMA STRUTTURALE UTILIZZANTE TALE TRAVE PERFEZIONATA E METODO DI REALIZZAZIONE" DENOMINAZIONE COMMERCIALE J-SYSTEM. DOMANDA NUMERO 102011902000924 (RM2011A000632) TIPOLOGIA INVENZIONI INVENTORE: ANDREA CECILIA.** TALE BREVETTO RIGUARDA UN SISTEMA DI COLLEGAMENTO LEGNO-CLS, CHE PERMETTE LA REALIZZAZIONE DI SOLAI IN LEGNO SU STRUTTURE INTELAIATE IN CEMENTO ARMATO.
 E' STATO OTTENUTO SUCCESSIVAMENTE IL BREVETTO EUROPEO CON NUMERO: WO 2013/080235 - PCT/IT2012/000357
 E IL BREVETTO RUSSO CON NUMERO RU 26203374 C9



- **PREMIO RILAB III EDIZIONE ANNO 2015** "PER IL PROGETTO DELLE STRUTTURE RELATIVO ALLE OPERE DI MIGLIORAMENTO DELLA RISPOSTA SISMICA DELLA TORRE CIVICA DEL COMUNE DI RIETI CON INSERIMENTO DI DISPOSITIVI TDM A MASSE ACCORDATE PER LO SMORZAMENTO DELLE VIBRAZIONI, INTERVENTO INNOVATIVO E TECNICAMENTE ALL'AVANGUARDIA E PRIMO ESEMPIO PROPOSTO SU EDIFICI ALTI IN CITTÀ; PROGETTO REALIZZATO CON SCELTE TECNICHE NON INVASIVE E CON ELEVATO RAPPORTO COSTI-BENEFICI, NEL RISPETTO DELLE CARATTERISTICHE E DEL PREGIO DEL BENE ARCHITETTONICO - RIETI, 19 DICEMBRE 2015

- **PREMIO RILAB DEL 13 DICEMBRE 2017** AL "PROGETTISTA STRUTTURALE DEI PRIMI EDIFICI DI CIVILE ABITAZIONE DELLA CITTÀ DI RIETI, PROVVISTI DI DISPOSITIVI DI ISOLAMENTO ANTISISMICO"

COLLABORAZIONI PROFESSIONALI

NELL'AMBITO DELLA COLLABORAZIONE PROFESSIONALE CON LA SOCIETÀ A.T. ADVANCED TECHNOLOGIES S.R.L. SONO STATE ESEGUITE LE PROGETTAZIONI E SEGUITE LE RELATIVE FASI REALIZZATIVE, DEGLI INTERVENTI DI SEGUITO ELENCATI:



“CUIR - COLLEGIO UNIVERSITARIO INTERNAZIONALE DI ROMA” VIA S. FRANCESCO DI SALES

PROGETTO DI CONSOLIDAMENTO STRUTTURALE PER IL **“CUIR - COLLEGIO UNIVERSITARIO INTERNAZIONALE DI ROMA”** SITO IN ROMA VIA S. FRANCESCO DI SALES

(PROGETTO ARCHITETTONICO STUDIO RHL ARCHITETTURA);

IL PROGETTO PREVEDEVA IL CONSOLIDAMENTO STRUTTURALE DELL'INTERO FABBRICATO (MURI PORTANTI, VOLTE, SOLAI IN LEGNO E ACCIAIO), LA REALIZZAZIONE DI UN VARCO ARCHEOLOGICO SOTTO L'EDIFICIO ESISTENTE (MEDIANTE CONSOLIDAMENTO DELLE FONDAZIONI E INTERVENTI DI SOTTOMURAZIONE), LA REALIZZAZIONE DI NUOVI SOLAI, SCALE E ASCENSORI, LA REALIZZAZIONE DELLA COPERTURA CON STRUTTURA IN LEGNO LAMELLARE, IL CONSOLIDAMENTO E LA REALIZZAZIONE DI MURI DI SOSTEGNO DEL TERRENO.

(INTERVENTO REALIZZATO).



“PALAZZO S. AGOSTINO” AVVOCATURA GENERALE DELLO STATO - ROMA

PROGETTO DI CONSOLIDAMENTO STRUTTURALE DI **“PALAZZO S. AGOSTINO”**, SEDE DELL'AVVOCATURA GENERALE DELLO STATO, SITO IN ROMA, VIA DEI PORTOGHESI N. 12; L'INTERVENTO SI PREFIGGEVA IL RECUPERO DI ALCUNI SOLAI IN LEGNO DI PARTICOLARE PREGIO ARCHITETTONICO, IL CONSOLIDAMENTO DI ALCUNE VOLTE IN MURATURA, IL RECUPERO DI SOLAI REALIZZATI CON VOLTINE ALLA ROMANA E LA REALIZZAZIONE DI NUOVI SOLAI A STRUTTURA MISTA ACCIAIO-CALCESTRUZZO.

(INTERVENTO REALIZZATO).



PROGETTO DI CONSOLIDAMENTO PER LA CHIESA DI "**SANTI QUATTRO CORONATI**", SITA IN ROMA, VIA DEI SS. QUATTRO CORONATI.

IL PROGETTO PREVEDEVA IL CONSOLIDAMENTO DELLE VOLTE DEL "SALONE GOTICO", (UN VASTO AMBIENTE COPERTO DA DUE AMPIE VOLTE A CROCIERA DI ETÀ MEDIEVALE, CON AFFRESCHI DI PARTICOLARE PREGIO ALL'INTRADOSSO) MEDIANTE MATERIALI COMPOSITI COSTITUITI DA TESSUTI IN FIBRE DI CARBONIO.

(INTERVENTO REALIZZATO).



PROGETTO DELLE STRUTTURE IN CEMENTO ARMATO PER LA REALIZZAZIONE DI UN PARCHEGGIO SOTTERRANEO SITO IN ROMA, VIA NARNI - VIA MONTEFALCO (PROGETTO ARCHITETTONICO ARCH. VINCENZO MAURO).

L'INTERVENTO PREVEDEVA LA REALIZZAZIONE DI DUE LIVELLI INTERRATI DI PARCHEGGI, REALIZZATI MEDIANTE UNA PARATIA DI PALI PERIMETRALE E STRUTTURA IN ELEVAZIONE IN CEMENTO ARMATO.

(INTERVENTO REALIZZATO).



PROGETTO DI CONSOLIDAMENTO STRUTTURALE PER IL "**COMPLESSO DI S. APOLLINARE**", SITO IN ROMA, IN PIAZZA DI S. APOLLINARE, 49 (PROGETTO ARCHITETTONICO STUDIO RHL ARCHITETTURA).

IL PROGETTO PREVEDEVA IL CONSOLIDAMENTO DELLE MURATURE PORTANTI, DELLE VOLTE, DEI SOLAI IN ACCIAIO E IN LEGNO, LA REALIZZAZIONE DI NUOVI SOLAI IN CEMENTO ARMATO, IN ACCIAIO E IN LEGNO LAMELLARE, LA REALIZZAZIONE DI UNA SALA CONFERENZE RICAVATA SOTTO LA CORTE DELL'EDIFICIO, COPERTA DA UNA STRUTTURA RETICOLARE IN ACCIAIO.

(INTERVENTO REALIZZATO).

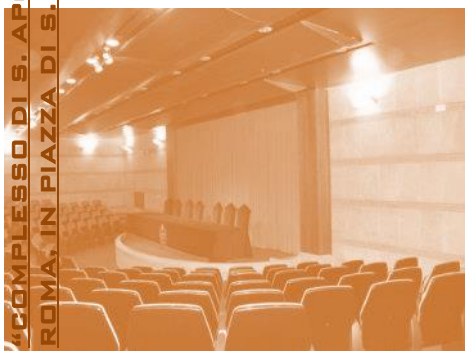

PALAZZO SEDE DELL'UNICEF A ROMA



PROGETTO DI RISTRUTTURAZIONE E CONSOLIDAMENTO STRUTTURALE PER IL PALAZZO SEDE DELL'UNICEF A ROMA

IL PROGETTO PREVEDEVA IL CONSOLIDAMENTO DELLE MURATURE PORTANTI, DELLE VOLTE IN MURATURA E DEI SOLAI, IL RIFACIMENTO DI SOLAI IN ACCIAIO, LA REALIZZAZIONE DEGLI IMPIANTI ANTINCENDIO, ELETTRICO E DI CONDIZIONAMENTO, LA REALIZZAZIONE DI UN PARCHEGGIO INTERRATO SOTTO IL CORTILE DEL FABBRICATO. (INTERVENTO REALIZZATO).

S. MARIA DELLA SCALA TRASTEVERE - ROMA



MONITORAGGIO STRUMENTALE E PROGETTO DI CONSOLIDAMENTO STRUTTURALE DELLA CUPOLA DI "SANTA MARIA DELLA SCALA" A ROMA IN PIAZZA DELLA SCALA, 23

(INTERVENTO REALIZZATO)

COMPLESSO MONUMENTALE EX ISTITUTO SAN MICHELE A RIPA - ROMA

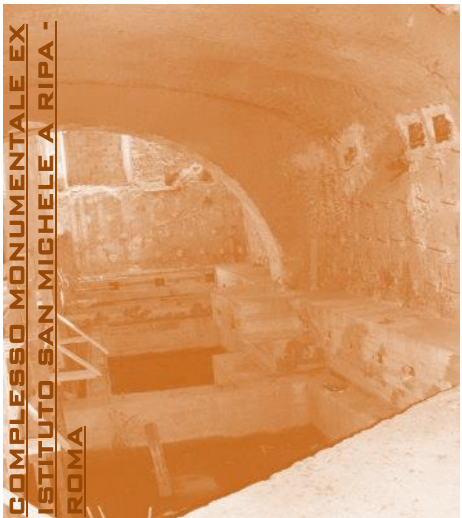

PROGETTO PER IL CONSOLIDAMENTO STRUTTURALE PER IL NUOVO OSPEDALE REGINA MARGHERITA, SITO IN ROMA, VIALE TRASTEVERE.

IL PROGETTO PREVEDEVA IL CONSOLIDAMENTO DELLE VOLTE IN MURATURA ESISTENTI E IL RIFACIMENTO DI UNA PORZIONE DI COPERTURA CON STRUTTURA IN LEGNO LAMELLARE.

(INTERVENTO REALIZZATO).

INTERVENTO DI CONSOLIDAMENTO DELL'EX CARCERE FEMMINILE, ALL'INTERNO DEL COMPLESSO MONUMENTALE EX ISTITUTO SAN MICHELE A RIPA - ROMA.

IL PROGETTO PREVEDEVA IL CONSOLIDAMENTO DELLE FONDAZIONI MEDIANTE MICROPALI E IL RIFACIMENTO DI ALCUNI SOLAI IN ACCIAIO E CEMENTO ARMATO.

(INTERVENTO REALIZZATO).

LAVORI REALIZZATI:

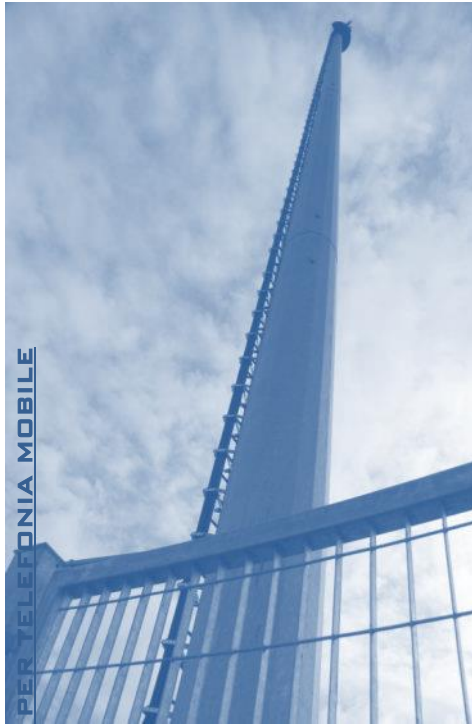

PROGETTO DELLA STRUTTURA IN CEMENTO ARMATO, PER LA REALIZZAZIONE DI UN FABBRICATO AD USO ABITAZIONE E RIMESSE PRODOTTI ED ATTREZZI, SITO IN TORRI IN SABINA, LOC. COLLEVICO, RIETI (IN COLLABORAZIONE CON L'ING. GIOVANNI BARCHIESI)

SU INCARICO DELLA SOCIETA' **PROGETEL S.R.L.** SONO STATE EFFETTUATE LE SEGUENTI PRESTAZIONI PROFESSIONALI:

- PROGETTO ESECUTIVO, CALCOLI STRUTTURALI E PIANO DI SICUREZZA E COORDINAMENTO PER LA REALIZZAZIONE DI UNA STAZIONE RADIO BASE PER TELEFONIA MOBILE PER IL CLIENTE WIND, UBICATA NEL COMUNE DI AREZZO, PRESSO LO STADIO COMUNALE.
- PROGETTO ESECUTIVO, CALCOLI STRUTTURALI E PIANO DI SICUREZZA E COORDINAMENTO PER LA REALIZZAZIONE DI UNA STAZIONE RADIO BASE PER TELEFONIA MOBILE PER IL CLIENTE H3G, UBICATA NEL COMUNE DI EMPOLI, IN VIA GAPPUCCHINI.
- PROGETTO ESECUTIVO, CALCOLI STRUTTURALI E PIANO DI SICUREZZA E COORDINAMENTO PER LA REALIZZAZIONE DI UNA STAZIONE RADIO BASE PER TELEFONIA MOBILE PER IL CLIENTE H3G, UBICATA NEL COMUNE DI EMPOLI, PRESSO LO STADIO COMUNALE.
- PROGETTO ESECUTIVO, CALCOLI STRUTTURALI E PIANO DI SICUREZZA E COORDINAMENTO PER LA REALIZZAZIONE DI UNA STAZIONE RADIO BASE PER TELEFONIA MOBILE PER I CLIENTI H3G E WIND, UBICATA NEL COMUNE DI FIUMICINO (RM), IN VIA DEL FARO VECCHIO.
- PROGETTO ESECUTIVO, CALCOLI STRUTTURALI E PIANO DI SICUREZZA E COORDINAMENTO PER LA REALIZZAZIONE DI UNA STAZIONE RADIO BASE PER TELEFONIA MOBILE PER I CLIENTI H3G E WIND, UBICATA NEL COMUNE DI FIUMICINO (RM), VIA BEZZI.
- PROGETTO ESECUTIVO, CALCOLI STRUTTURALI E PIANO DI SICUREZZA E COORDINAMENTO PER LA REALIZZAZIONE DI UNA STAZIONE RADIO BASE PER TELEFONIA MOBILE PER IL CLIENTE H3G, UBICATA NEL COMUNE DI FIRENZE, PRESSO PIAZZA OGNISSANTI.

CONSOLIDAMENTO E MIGLIORAMENTO SISMICO - FABBRICATO BITO IN RIETI, VIA PORTA ROMANA N. 52

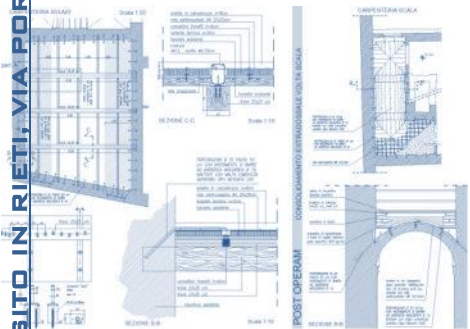

- DIREZIONE LAVORI E COORDINAMENTO PER LA SICUREZZA IN FASE DI ESECUZIONE PER LA REALIZZAZIONE DI UNA STAZIONE RADIO BASE PER TELEFONIA MOBILE PER IL CLIENTE WIND, UBICATA NEL COMUNE DI VALFABBRICA (PG).
- DIREZIONE LAVORI E COORDINAMENTO PER LA SICUREZZA IN FASE DI ESECUZIONE PER LA REALIZZAZIONE DI UNA STAZIONE RADIO BASE PER TELEFONIA MOBILE PER IL CLIENTE H3G, UBICATA NEL COMUNE DI SPOLETO, (PG).
- DIREZIONE LAVORI E COORDINAMENTO PER LA SICUREZZA IN FASE DI ESECUZIONE PER LA REALIZZAZIONE DI UNA STAZIONE RADIO BASE PER TELEFONIA MOBILE PER IL CLIENTE H3G, UBICATA NEL COMUNE DI CASTIGLION DEL LAGO (PG).

ANNO 2002 -2003 PROG. DL ARCHIT. STRUTT. IMPIANTI SICUREZZA



PROGETTO DI CONSOLIDAMENTO E MIGLIORAMENTO SISMICO, DIREZIONE LAVORI E COORDINATORE PER LA SICUREZZA IN FASE DI PROGETTAZIONE E DI ESECUZIONE PER IL **FABBRICATO SITO IN RIETI, VIA PORTA ROMANA N. 52**

ANNO 2002-2003 PROG. DL ARCHIT.-STRUTT.-SICUR. CAT. E.21-S.04

PROGETTO DI ADEGUAMENTO DELL'IMPIANTO ELETTRICO E DI MESSA A TERRA, PROGETTO DI RISTRUTTURAZIONE E DIREZIONE LAVORI PER IL FABBRICATO SITO IN ROMA, VIA RENZO DA CERIN N. 5

ANNO 2002 -2003 PROG. DL ARCHIT.- SICUREZZA CAT. E.20

PROGETTO DI MANUTENZIONE STRAORDINARIA E DIREZIONE LAVORI PER IL FABBRICATO SITO IN ROMA, VIA MURLO N. 27

ANNO 2003 -2005 PROG. DL ARCHIT. CAT. E.20



PROGETTO, DIREZIONE LAVORI, COORDINAMENTO PER LA SICUREZZA IN FASE DI PROGETTAZIONE ED ESECUZIONE PER LE OPERE DI RISTRUTTURAZIONE DELLE FACCIATE E ADEGUAMENTO DELL'IMPIANTO ELETTRICO E DI MESSA A TERRA PER IL FABBRICATO SITO IN ROMA, VIA LUCHINO DAL VERME N. 61

ANNO 2003 -2005 PROG. DL ARCHIT. IMPIANTI CAT. E.20

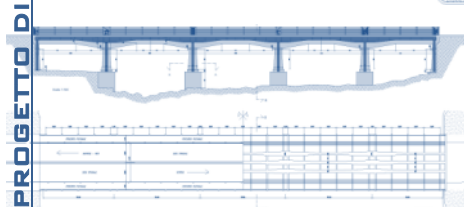
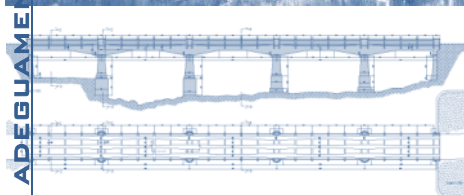
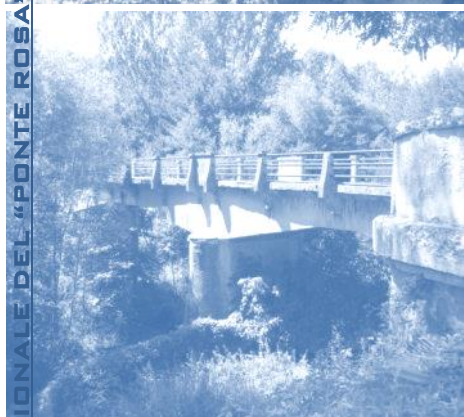

SU INCARICO DELLA PROVINCIA DI RIETI E' STATO REALIZZATO IL PROGETTO DI ADEGUAMENTO STATICO/FUNZIONALE DEL "**PONTE ROSA**" (PONTE A CINQUE CAMPATE CON IMPALCATO A TRARAVATA IN CEMENTO ARMATO) SITO NEL COMUNE DI AMATRICE LUNGO LA STRADA S.P. RETROSI.

L'INTERVENTO È VOLTO AL RINFORZO, RIPRISTINO E ADEGUAMENTO SISMICO DELLE VARIE PARTI STRUTTURALI (IMPALCATO, PILE E FONDAZIONI) ALL'ADEGUAMENTO FUNZIONALE, CONSEGUITO MEDIANTE L'ALLARGAMENTO DELLA SEZIONE DI IMPALCATO, AL RIPRISTINO E ADEGUAMENTO DI IMPERMEABILIZZAZIONI, GIUNTI DI DILATAZIONE, PARAPETTI E DISPOSITIVI DI SCARICO DELLE ACQUE E ALLA REALIZZAZIONE DI TUTTE LE OPERE NECESSARIE ALL'ADEGUAMENTO STATICO E FUNZIONALE DELL'OPERA.

(PROGETTO REALIZZATO).

ANNO 2004 -2007 PROG. ACHIT.-STRUTT. CAT. S.04 - E.21.

COORDINAMENTO PER LA SICUREZZA IN FASE DI PROGETTAZIONE E DI ESECUZIONE PER I LAVORI DI SISTEMAZIONE E DI RISAGOMATURA DELLE STRADE COMUNALI DI SUSO (VIA MURO LUNGO, VIA VALLE PAZZA E PASTINA VALLETTA)

INCARICO DEL COMUNE DI SEZZE (LT)

(INTERVENTO REALIZZATO).

ANNO 2004 -2005 SICUREZZA PROG-ESEC. CAT. V.01.

COORDINAMENTO PER LA SICUREZZA IN FASE DI PROGETTAZIONE E DI ESECUZIONE PER I LAVORI DI SISTEMAZIONE E DI RISAGOMATURA DELLA STRADA COMUNALE DI SEZZE - VIA FORESTA II TRATTO.

INCARICO DEL COMUNE DI SEZZE (LT)

(INTERVENTO REALIZZATO).

ANNO 2004 -2005 SICUREZZA PROG-ESEC. CAT. V.01.

PROGETTO DELLE OPERE STRUTTURALI PER IL CONSOLIDAMENTO E MIGLIORAMENTO SISMICO FINALIZZATO AL RECUPERO E ALLA RISTRUTTURAZIONE DELL'IMMOBILE SITO IN RIETI, VIA DELLA RIPRESA, 115-117-119-121 - VIA NUOVA, 132-134-136-138

ANNO 2004 -2005 PR. STR. CAT. S.04.

PROGETTO DI ADEGUAMENTO STATICO/FUNZIONALE DEL "PONTE ROSA" - AMATRICE (RIETI)

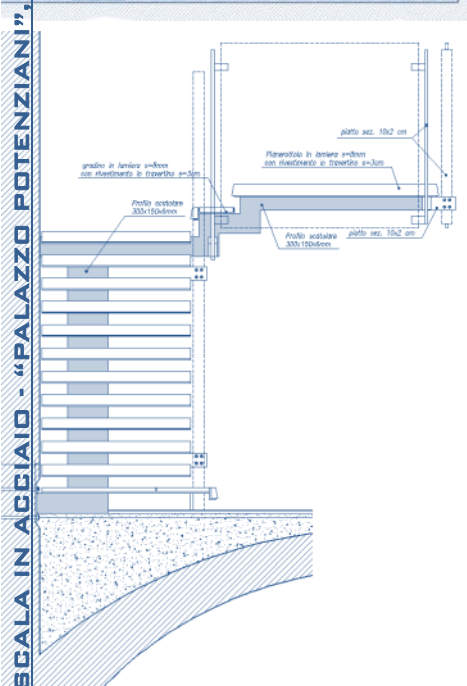
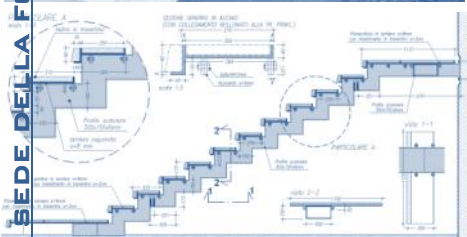

SCALA IN ACCIAIO - "PALAZZO POTENZIANI", SEDE DELLA FONDAZIONE CA.RI.RI SPA, SITO IN RIETI

SU INCARICO DEL COMUNE DI TORRICELLA IN SABINA (RI) E' STATA ESEGUITA LA DIREZIONE LAVORI E IL COORDINAMENTO PER LA SICUREZZA IN FASE DI ESECUZIONE PER LA REALIZZAZIONE DI UN SERBATOIO IDRICO IN CEMENTO ARMATO E DELLA LINEA DI ACQUEDOTTO IN LOC. COTTI.
 (INTERVENTO REALIZZATO).

**ANNO 2005 -2007 PROG.STRU. SICUREZZA ESEC. DL
 CAT. V.02 - D.04 - S.03**

PERIZIA STATICA DI UN FABBRICATO SITO IN ROMA IN VIA XX SETTEMBRE N. 56, REALIZZATA AL FINE DI VALUTARE LE CONDIZIONI DI SICUREZZA DEL DELL'IMMOBILE, STABILIRE LE CAUSE DEI DISSESTI STATICI ED INDIVIDUARE IDONEI INTERVENTI DI CONSOLIDAMENTO PER RIPORTARE LA STRUTTURA ENTRO I LIMITI DI SICUREZZA.

ANNO 2006

PROGETTO E DIREZIONE LAVORI DELLE OPERE STRUTTURALI PER LA REALIZZAZIONE DI UNA NUOVA SCALA IN ACCIAIO E ADEGUAMENTO DEL FABBRICATO PER IL SUPERAMENTO DELLE BARRIERE ARCHITETTONICHE PER "**PALAZZO POTENZIANI**", SEDE DELLA FONDAZIONE CA.RI.RI SPA, SITO IN RIETI, VIA DEI CRISPOLTI (VINCOLATO AI SENSI DELLA LEGGE 1089 DEL 1939)

(INTERVENTO REALIZZATO).

ANNO 2006 - PROG. DL STRUTT.- SICUREZZA CAT. S.04

PROGETTO DI ADEGUAMENTO SISMICO DI UN FABBRICATO IN MURATURA SITO IN POGGIO BUSTONE (RI) - BORGO PROVARONI, CON PARZIALE DEMOLIZIONE E RICOSTRUZIONE CON STRUTTURA IN CEMENTO ARMATO DI UNA PORZIONE DI IMMOBILE.

PROGETTO DELLE OPERE STRUTTURALI PER I LAVORI DI MANUTENZIONE STRAORDINARIA E PER LA REALIZZAZIONE DI UN PORTICO IN CEMENTO ARMATO DI UN FABBRICATO RURALE SITO IN RIETI, LOCALITA' CASTELFRANCO, VIA TORRE CHIAVELLONI 2

RIETI



PROGETTO E DIREZIONE LAVORI DELLE OPERE STRUTTURALI PER I LAVORI DI RECUPERO, CONSOLIDAMENTO STATICO E PARZIALE RICOSTRUZIONE DI UN FABBRICATO SITO NEL COMUNE DI RIETI IN LOCALITA' LUGNANO

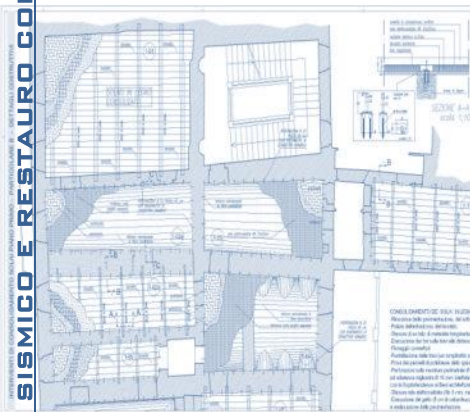

PROGETTO E DIREZIONE DEI LAVORI DELLE OPERE STRUTTURALI, COORDINAMENTO PER LA SICUREZZA IN FASE DI PROGETTAZIONE E DI ESECUZIONE PER I LAVORI DI MIGLIORAMENTO SISMICO E RESTAURO CONSERVATIVO DI "PALAZZO VINCENTI MARERI", SITO IN RIETI, VIA GARIBALDI, 268

EDIFICIO DEL XVIII SEC, TERMINATO NEL 1820 AD OPERA DELL'ARCHITETTO GIUSEPPE VALADIER, (VINCOLATO AI SENSI DELLA LEGGE 1089 DEL 1939)

(INTERVENTO REALIZZATO).

ANNO 2006 -2008 PROG. DL STRUTT.- SICUREZZA CAT. S.04



PROGETTO, DIREZIONE DEI LAVORI, COORDINAMENTO PER LA SICUREZZA IN FASE DI PROGETTAZIONE ED ESECUZIONE PER LA REALIZZAZIONE DI UN ASCENSORE ESTERNO PER DISABILI, A STRUTTURA METALLICA, PER IL FABBRICATO SITO IN ROMA, VIA MONTI PARIOLI, 15 (INTERVENTO REALIZZATO).

ANNO 2005



PROGETTAZIONE DELLE OPERE STRUTTURALI NELL'AMBITO DEL PROGETTO PRELIMINARE PER LA RISTRUTTURAZIONE ED IL RESTAURO DEL MUSEO "PRINCE MOHAMED ALY MUSEUM IN MANIYAL" SITO AL CAIRO IN EGITTO, PER CONTO DEL "MINISTERO DELLA CULTURA - CONSIGLIO SUPERIORE DELLE ANTICHITA' EGIZIANO" IMPRESA COSTRUTTRICE HASSAN ALLAM SONS PROGETTISTI: ARCH. MAURIZIO DI PUOLO, ARCH. FABRIZIO SFERRA CARINI, ARCH. STEFANO BARDZKI, ARCH. JACOPO NICCOLINI, ING. ANDREA CECILIA.

ANNO 2005 - PROG. STRUTTURALE PRELIMINARE CAT. S.06

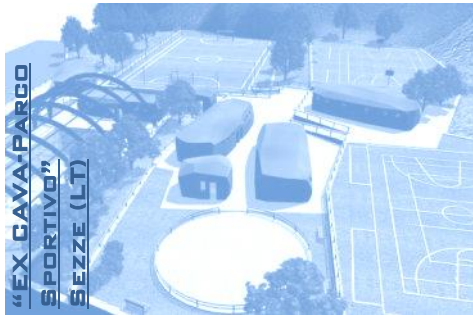

PROGETTAZIONE DEFINITIVA ED ESECUTIVA DELLE OPERE STRUTTURALI, COORDINAMENTO PER LA SICUREZZA IN FASE DI PROGETTAZIONE E DI ESECUZIONE PER I LAVORI RELATIVI AL **PIANO DI RECUPERO CON RIQUALIFICAZIONE PAESISTICO AMBIENTALE DELL'AREA "EX CAVA-PARGO SPORTIVO"** IN LOCALITA' SEZZE SCALO, COMUNE DI SEZZE ROMANO, PROVINCIA DI LATINA.

(PROGETTO REALIZZATO).

**ANNO 2005-2006 - SICUREZZA PROG.-ESEC. - PROG. STRUTT.(DEF-ESEC)
CAT. E.12 - S.04**



PROGETTAZIONE OPERE STRUTTURALI E COORDINAMENTO PER LA SICUREZZA IN FASE DI PROGETTAZIONE E DI ESECUZIONE PER I LAVORI DI **RISTRUTTURAZIONE DEL CONVENTO DI SANTA MARIA DELLA SALUTE, E DELL'ANNESSO TEATRO E PALAZZINA UFFICI**, SITO IN ROMA, VIA TOMMASO DE VIO N. 5

(INTERVENTO REALIZZATO).

**ANNO 2005-2006 -PROG. STRUTT. SIGUR. PROG.-ESEC.
CAT. E.21 - S.04**

PROGETTO OPERE MANUTENZIONE ORDINARIA DEL FABBRICATO SITO IN ROMA, VIA PESCAGLIA N. 8

ANNO 2006 CAT. E.20

PROGETTO OPERE STRUTTURALI PER UN INTERVENTO DI MIGLIORAMENTO SISMICO DI UN FABBRICATO SITO NEL COMUNE DI POGGIO NATIVO (RI), VIA ROMA 66

ANNO 2006 CAT. S.04

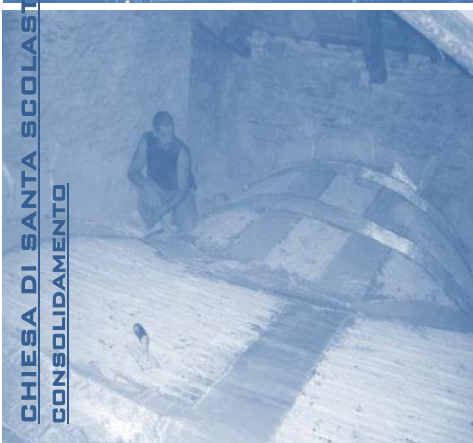

PROGETTO, DIREZIONE DEI LAVORI E COORDINAMENTO PER LA SICUREZZA IN FASE DI PROGETTAZIONE E DI ESECUZIONE PER I LAVORI DI RESTAURO E CONSOLIDAMENTO DELLA **CHIESA DI SANTA SCOLASTICA IN RIETI**, VIA TERENCE VARRONE - VIA DI SANTA SCOLASTICA

OPERA DELL'ARCHITETTO FRANCESCO FONTANA (1695)
(VINGOLATO AI SENSI DELLA LEGGE 1089 DEL 1939)

(INTERVENTO REALIZZATO).

ANNO 2006 - CAT. E.22 - S.04

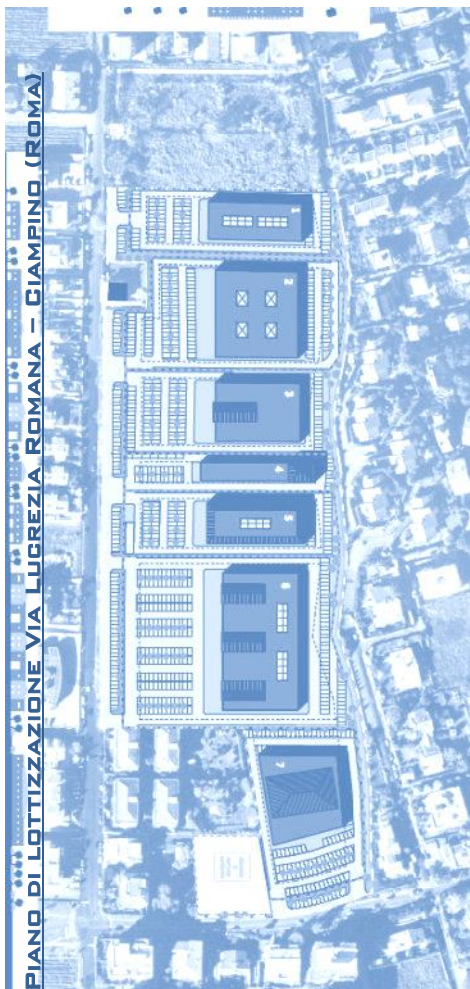

PROGETTO DELLE OPERE STRUTTURALI PER LA REALIZZAZIONE DI UN FABBRICATO IN MURATURA DA REALIZZARE NEL COMUNE DI APRILIA, LOCALITA' FOSSIGNANO (ROMA) *ANNO 2006*

PROGETTAZIONE URBANISTICA ED ESECUTIVA DEL PIANO DI LOTTIZZAZIONE PER UN'AREA A CARATTERE ARTIGIANALE - INDUSTRIALE SITA NEL COMUNE DI CIAMPINO, VIA LUCREZIA ROMANA (ROMA) *ANNO 2006 - 2009 CAT. E.01*

PROGETTAZIONE ESECUTIVA E DIREZIONE DEI LAVORI PER LA RISTRUTTURAZIONE ED IL RESTAURO DEL MUSEO "PRINCE MOHAMED ALY MUSEUM IN MANIYAL" SITO AL CAIRO IN EGITTO, PER CONTO DEL "MINISTERO DELLA CULTURA - CONSIGLIO SUPERIORE DELLE ANTICHITA'" EGIZIANO

IMPRESA COSTRUTTRICE HASSAN ALLAM SONS
PROGETTISTI: ARCH. MAURIZIO DI PUOLO, ARCH. FABRIZIO SFERRA CARINI, ING. ANDREA CECILIA.

ANNO 2006 - 2009 PROG. STRUTT. E DL CAT. S.04

PROGETTO PER LA REALIZZAZIONE DI UN COMPLESSO RESIDENZIALE COSTITUITO DA 6 ALLOGGI IN LOCALITA POGGIO FIDONI ALTO (RIETI) (PROGETTO REALIZZATO).

ANNO 2006 - 2007 PROG. ARCHIT. CAT. E.06 - S.03

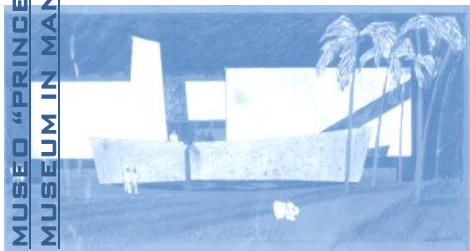

PROGETTO E DIREZIONE DEI LAVORI DELLE OPERE STRUTTURALI, COORDINAMENTO PER LA SICUREZZA IN FASE DI PROGETTAZIONE ED ESECUZIONE NELL'AMBITO DEL RESTAURO CONSERVATIVO, MIGLIORAMENTO SISMICO E ADEGUAMENTO FUNZIONALE DEL COMPLESSO "VILLA VECCHIARELLI", SITO IN RIETI, VIA CASTELFRANCO (IMMOBILE VINCOLATO AI SENSI DELLA LEGGE 1089 DEL 1939)

(INTERVENTO REALIZZATO)

ANNO 2006 2008 - PROG. E DL. STRUTT. - SICUREZZA PROG.-ESEC. CAT. S.04 - E.22 1E(SIGUR.)



CHIESA DI SANTA MARIA DELLA SALUTE, SITA IN ROMA,

PROGETTAZIONE, DIREZIONE DEI LAVORI E COORDINAMENTO PER LA SICUREZZA IN FASE DI PROGETTAZIONE E DI ESECUZIONE PER I LAVORI DI RISTRUTTURAZIONE DELLA CHIESA DI SANTA MARIA DELLA SALUTE, SITA IN ROMA, PIAZZA ALFONSO CAPECELATRO

(INTERVENTO REALIZZATO).

ANNO 2006 - 2008 - *PROG. E DL SICUR. PROG.-ESECUZ.*

CAT. E.22



CHIESA DI SANTA MARIA DELLA SALUTE, SITA IN ROMA,
PIAZZA ALFONSO CAPECELATRO

PROGETTO DI ALCUNI INTERVENTI STRUTTURALI NELL'AMBITO DEL RESTAURO DI PALAZZO VECCHIARELLI, OPERA DELL'ARCHITETTO CARLO MADERNO, DICHIARATO MOMENTO DI PARTICOLARE INTERESSE STORICO ARTISTICO AI SENSI DELLA LEGGE 1089/39.

(PROGETTO ARCHITETTONICO ARCH. FABRIZIO SFERRA CARINI)

ANNO 2005 CAT. S.04

PROGETTO DI RISTRUTTURAZIONE, DIREZIONE LAVORI E COORDINAMENTO PER LA SICUREZZA IN FASE DI PROGETTAZIONE E DI ESECUZIONE PER IL FABBRICATO SITO IN ROMA, VIA GREVE N. 5

ANNO 2006 - 2008 *PROG. DL SICUR. PROG.-ESECUZ. CAT. E.20*

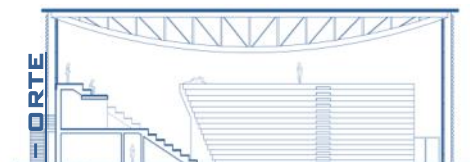

ORTE

CONSULENZA SULLE OPERE STRUTTURALI PER I LAVORI DI MESSA IN SICUREZZA DELL'ISTITUTO PROFESSIONALE DI STATO INDUSTRIA E ARTIGIANATO "EZIO VANONI" IN RIETI

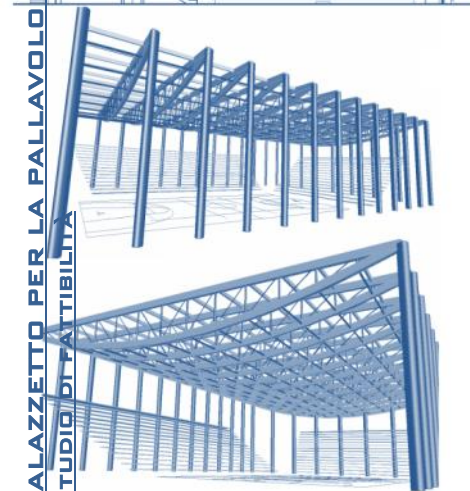

PALAZZETTO PER LA PALLAVOLO
STUDIO DI FATTIBILITA'

STUDIO DI FATTIBILITA' PER LA REALIZZAZIONE DI UN PALAZZETTO PER LA PALLAVOLO NEL COMUNE DI ORTE

ANNO 2006 - *PROG. PREL. S.04 - E.12*

PROGETTO DI CONSOLIDAMENTO STRUTTURALE PER IL FABBRICATO SITO IN ROMA, VIA COLLI DELLA FARNESINA 202

ANNO 2006-2007 - *PROG. DL E SICUREZZA PROG.-ESECUZ.*

CAT. E.20 - S.04

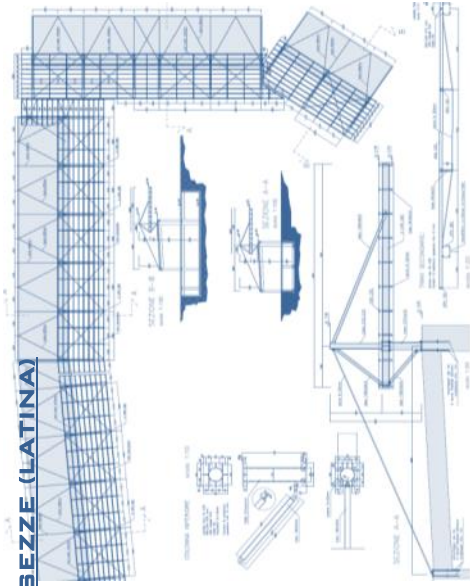

PROGETTO E DIREZIONE DEI LAVORI DELLE OPERE STRUTTURALI DEL **CENTRO COMMERCIALE "LE FONTANE"**, DA REALIZZARE NEL COMUNE DI SEZZE ROMANO (LT), LOCALITA' SP ROCCHEGGIANA (IL PROGETTO PREVEDE LA REALIZZAZIONE DI 32 UNITA COMMERCIALI E MAGAZZINI INTERRATI, CON STRUTTURA IN ACCIAIO E CEMENTO ARMATO).

ANNO 2006-2008 - PROG. STRUTTURALE CAT. S.04



PROGETTO DI ALCUNI INTERVENTI STRUTTURALI NELL'UNITA' IMMOBILIARE SITA IN ROMA, VIA MONTE DELLA FARINA 19 (INTERVENTO REALIZZATO).

ANNO 2006 PROG. STRUTTURALE CAT. S.04



PROGETTAZIONE OPERE STRUTTURALI PER I LAVORI DI RISTRUTTURAZIONE DI UN'UNITA' IMMOBILIARE DEL FABBRICATO SITO IN RIETI, PIAZZA POTENZIANI 10 (EDIFICIO VINCOLATO AI SENSI DELLA LEGGE 1089 DEL 1939) (INTERVENTO REALIZZATO).

ANNO 2005 PROG. STRUTTURALE CAT. S.04

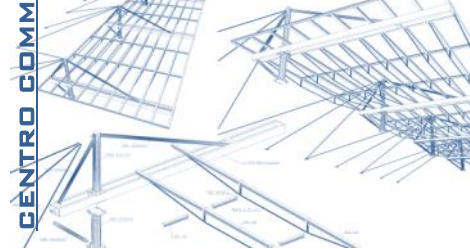

"CASA SANTORO"
PROGETTAZIONE E DIREZIONE LAVORI OPERE STRUTTURALI PER L'INTERVENTO DI RESTAURO E RISANAMENTO CONSERVATIVO DI UN'UNITA' IMMOBILIARE ALL'INTERNO DEL **PALAZZO DEL BANCO DI SANTO SPIRITO, GIA PALAZZO DELLA VECCHIA ZECCA PONTIFICIA OPERA DEL SANGALLO** SITO IN ROMA, VIA DEI BANCHI NUOVI 60, (PROGETTO ARCHITETTONICO: ARCH. GIANFRANCO DI GREGORIO, ARCH. ATHANASSIOS BARKAS)

(EDIFICIO VINCOLATO AI SENSI DELLA LEGGE 1089 DEL 1939) (INTERVENTO REALIZZATO)

ANNO 2005 PROG. E DL STRUTTURALE CAT. S.04



PROGETTO E D.L. PER LA RISTRUTTURAZIONE DEL CONDOMINIO DI VIA GALILEI 62 - ROMA

ANNO 2006 PROG. CAT. E.20

LAVORI DI RESTAURO E ADEGUAMENTO STATICO-FUNZIONALE



"CASA CIANFAGLIONI"

PROGETTAZIONE E DIREZIONE LAVORI OPERE STRUTTURALI PER UNA VILLA UNIFAMILIARE DA REALIZZARE NEL COMUNE DI CIAMPINO (ROMA), VIA MARGANDEROLA, (PROGETTO ARCHITETTONICO: ARCH. GIANFRANCO DI GREGORIO, ARCH. ATHANASSIOS BARKAS) (INTERVENTO REALIZZATO)

ANNO 2008 PROG. E DL STRUTT. CAT. S.03



PROGETTO STRUTURA IN LEGNO LAMELLARE PER LA POLISPORTIVA SOLARIA S.R.L. (INTERVENTO REALIZZATO).

ANNO 2006 PROG. STRUTT. CAT. S.04



PROGETTO E DIREZIONE DEI LAVORI DELLE OPERE STRUTTURALI, COORDINAMENTO PER LA SICUREZZA IN FASE DI PROGETTAZIONE E DI ESECUZIONE PER I LAVORI DI RESTAURO, ADEGUAMENTO STATICO-FUNZIONALE E SUPERAMENTO DELLE BARRIERE ARCHITETTONICHE PER **"PALAZZO DOSI"** (XV SECOLO), DI PROPRIETA' DELLA FONDAZIONE CA.RI.RI SPA, SITO IN RIETI, PIAZZA VITTORIO EMANUELE II (EDIFICIO VINCOLATO AI SENSI DELLA LEGGE 1089 DEL 1939)

ANNO 2006 - 2009 PROG. DL. SICUR. CAT. E.22 - S.04

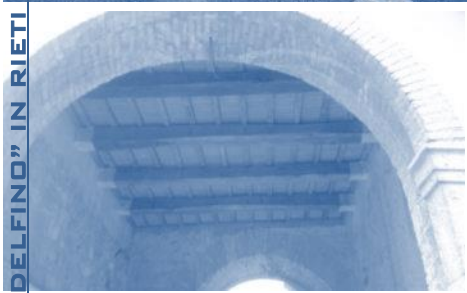

"PALAZZO DOSI DELFINO" IN RIETI

PROGETTO OPERE STRUTTURALI NELL'AMBITO DELL'INTERVENTO DI MANUTENZIONE STRAORDINARIA DEL FABBRICATO SITO NEL COMUNE DI MOMPEO (RIETI), VIA F. MASSIMO 33 - VIA ROMA 68

ANNO 2007 PROG. STRUTT. CAT. S.04



PROGETTO OPERA DI SOSTEGNO DEL TERRENO IN C.A. NELL'AMBITO DELLA REALIZZAZIONE DI UN CAPANNONE AL NUCLEO INDUSTRIALE DI RIETI

ANNO 2005 - 2006 PROG. STRUTT. CAT. S.03

PROGETTO E DIREZIONE LAVORI OPERE STRUTTURALI PER I LAVORI DI MANUTENZIONE STRAORDINARIA DELL'UNITA' IMMOBILIARE SITA IN ROMA, VIA XX SETTEMBRE 56 INT. 12.

ANNO 2007 PROG. E DL STRUTT. CAT. S.04

PROGETTO STRUTTURE
PROGETTO STRUTTURE (RI)
GALLERIA COMMERCIALE IN LOCALITA' PIAN DEL VALLI, SUL MONTE TERMINILLO



PROGETTO STRUTTURALE PER LA REALIZZAZIONE DI UNA GALLERIA COMMERCIALE E RELATIVO INTERRATO IN LOCALITA' PIAN DEL VALLI, SUL MONTE TERMINILLO (RI)

ANNO 2008 PROG. STRUTT. CAT. S.04

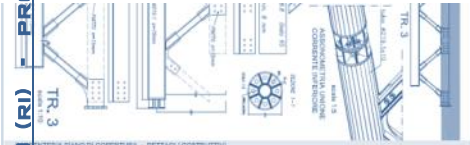

PROGETTO OPER STRUTTURALI PER LA RISTRUTTURAZIONE DELL'UNITA' IMMOBILIARE SITA IN CIAMPINO, VIA FRATELLI WRIGTH, 49° (RM)

ANNO 2007 PROG. STRUTT. CAT. S.04

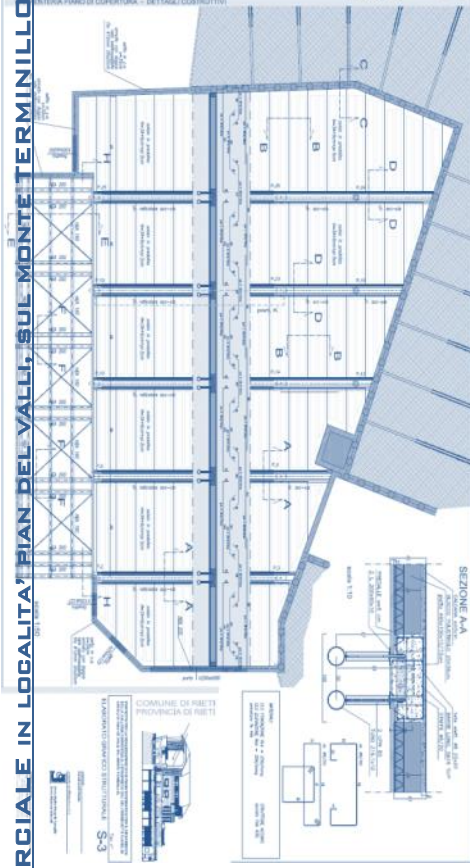

PROGETTO E DIREZIONE DEI LAVORI DELLE OPERE STRUTTURALI NELL'AMBITO DEGLI INTERVENTI DI RESTAURO CONSERVATIVO E ADEGUAMENTO FUNZIONALE DI DELLA DEPENDANCE DI "PALAZZO COLELLI", SITO IN RIETI, VIA GARIBALDI 63 (IMMOBILE VINCOLATO AI SENSI DELLA LEGGE 1089 DEL 1939)

(INTERVENTO REALIZZATO)

ANNO 2007 - 2008 PROG. E DL STRUTT. CAT. S.04

PROGETTO OPERE STRUTTURALI PER IL RIFACIMENTO DELLA COPERTURA NELL'AMBITO DEI LAVORI DI STRAORDINARIA MANUTENZIONE NEL FABBRICATO DI CIVILE ABITAZIONE SITO IN CITTADUCALE (RIETI), CORSO MAZZINI

(INTERVENTO REALIZZATO)

COORDINAMENTO PER LA SICUREZZA IN FASE DI PROGETTAZIONE E DI ESECUZIONE NELL'AMBITO DELLE OPERE RESTAURO E RIFACIMENTO DEGLI IMPIANTI DELLA CHIESA DI S. AGOSTINO (FINE XIII SEC.)

(IMMOBILE VINCOLATO AI SENSI DELLA LEGGE 1089 DEL 1939)

ANNO 2007 SICUR. PROG.-ESECUZ. CAT. E.22

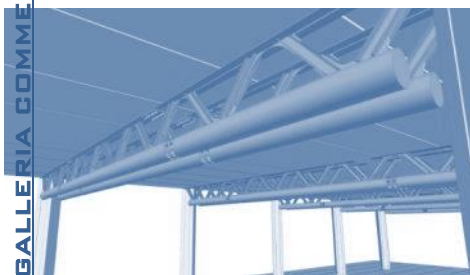

PROGETTAZIONE E DIREZIONE DEI LAVORI PER LA REALIZZAZIONE DI UNO STAND ESPOSITIVO PER LA FONDAZIONE VARRONE E CAMERA DI COMMERCIO DI RIETI, REALIZZATO AL GLOBE 07, PRESSO LA NUOVA FIERA DI ROMA

ANNO 2007 PROG. E DL CAT. E.11



"PALASOJOURNER" CONCORSO INTERNAZIONALE PER L'AMPLIAMENTO DEL PALAZZO DELLO SPORT PROVINCIALE

CONCORSO INTERNAZIONALE PER LA REALIZZAZIONE DELL'AMPLIAMENTO DEL PALAZZO DELLO SPORT PROVINCIALE "PALASOJOURNER" A RIETI

ANNO 2007 PROG. CAT. E.13

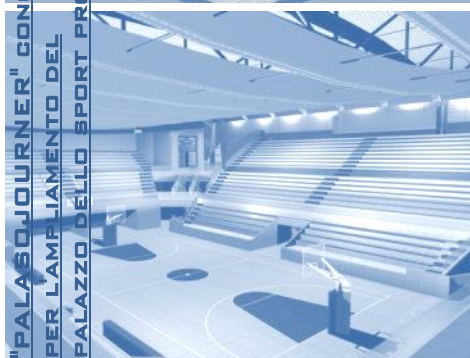

PROGETTO E DIREZIONE LAVORI E COORDINAMENTO PER LA SICUREZZA IN FASE DI PROGETTAZIONE ED ESECUZIONE PER IL RIFACIMENTO DELLA STRUTTURA DI COPERTURA E LA RISTRUTTURAZIONE DI ALCUNE PORZIONI CONDOMINIALI DELL'IMMOBILE SITO IN ROMA, VIA XX SETTEMBRE 56

ANNO 2007 - 2008 PROG. DL E SICUR. PR.-ESEC. CAT. E.21 - S04.



COMPLESSO RESIDENZIALE IN LOCALITA' PORTA D'ARCE - RIETI

CONSULENZA SULLE OPERE STRUTTURALI PER I LAVORI DI « RECUPERO E RISTRUTTURAZIONE DEL FABBRICATO COMUNALE "EX MANNI" » IN VIA S. AGNESE, DA DESTINARE AD EDILIZIA RESIDENZIALE PUBBLICA.

(INTERVENTO REALIZZATO).

ANNO 2007 PROG.-ESECUZ. CAT. S.04



PROGETTO PER LA REALIZZAZIONE DI UN COMPLESSO RESIDENZIALE DI CIRCA 4000 MQ DA REALIZZARSI IN RIETI, IN PROSSIMITA' DELLE MURA MEDIEVALI, (PORTA D'ARCE)

ANNO 2009 - 2013 PROG. CAT. E.07

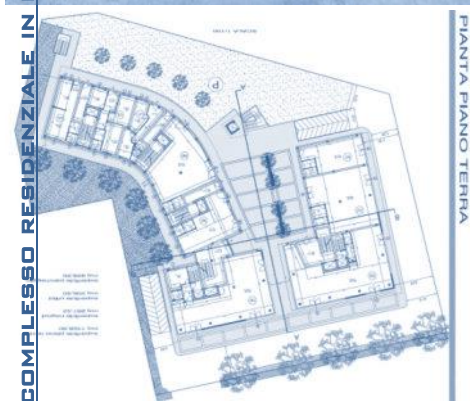

PROGETTO OPERE STRUTTURALI PER LAVORI DI MANUTENZIONE STRAORDINARIA - FABBRICATO SITO IN LOCALITA' VILLA ALESSI, LEONESSA (RI)

ANNO 2007 PROG.STRUTT. CAT. S.04

PROGETTO OPERE STRUTTURALI PER LAVORI DI MANUTENZIONE STRAORDINARIA, REALIZZAZIONE DI UN PORTICO IN LEGNO, DI UN LOCALE INTERRATO E UN SERBATOIO IDRICO NEL FABBRICATO ADIBITO AD ATTIVITA AGRITURISTICA IN LOCALITA "OIANO" COMUNE DI PETRELLA SALTO (RI)

ANNO 2007 PROG.STRUTT. CAT. S.04



PROGETTO OPERE STRUTTURALI PER LAVORI DI MANUTENZIONE STRAORDINARIA NEI LOCALI COMMERCIALI SITI IN VIA PERTINI, 609, 603 E 599 CAMPOLONIANO (RI)

ANNO 2007 PROG.STRUTT. CAT. S.03



PROGETTO E DIREZIONE DEI LAVORI, COORDINAMENTO PER LA SICUREZZA IN FASE DI PROGETTAZIONE E DI ESECUZIONE PER LA REALIZZAZIONE DI UNA BIBLIOTECA DI PROPRIETA' DELLA FONDAZIONE VARRONE (CA.RI.RI SPA) ALL'INTERNO DELLA **EX CHIESA DI S.GIORGIO IN RIETI**, (EDIFICATA NELL'VIII SECOLO) SITA IN VIA S.FRANCESCO - LARGO S.GIORGIO. I LAVORI CONSISTONO NEL RESTAURO E ADEGUAMENTO STATICO FUNZIONALE DELL'EX CHIESA, CON IL COMPLETO RIFACIMENTO DELLA COPERTURA, IL CONSOLIDAMENTO DELLE MURATURE PERIMETRALI, IL RESTAURO DEGLI AFFRESCHI E NELLA RADICALE RISTRUTTURAZIONE ARCHITETTONICA DELLE PORZIONI DI FABBRICATO SUL RETRO DELLA CHIESA, CON IL RIFACIMENTO DEI SOLAI, DELLA COPERTURA E LA TRASFORMAZIONE DEI PROSPETTI PERIMETRALI. (EDIFICIO VINCOLATO AI SENSI DELLA LEGGE 1089 DEL 1939)

ANNO 2008 - 2012 PROG.DL. SICUR. PR.-EB.STRUTT. CAT. S.04-E.22



PROGETTO OPERE STRUTTURALI PER LAVORI DI STRAORDINARIA MANUTENZIONE UNITA' IMMOBILIARE SITA IN ROMA, VIA LA MARMORA 18 (INTERVENTO REALIZZATO)

ANNO 2007 PROG.STRUTT. CAT. S.04

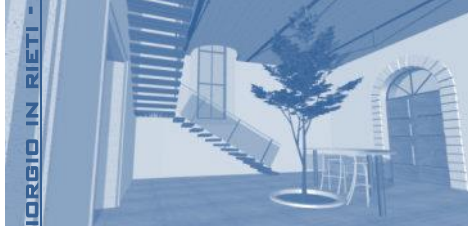

PROGETTO OPERE STRUTTURALI PER DEMOLIZIONE E RICOSTRUZIONE DI UN FABBRICATO IN MURATURA AD USO MAGAZZINO SITO IN VIA CINTIA, RIETI (INTERVENTO REALIZZATO)

ANNO 2007 PROG.STRUTT. CAT. S.04



PROGETTO E DIREZIONE LAVORI OPERE STRUTTURALI PER LAVORI DI MANUTENZIONE STRAORDINARIA E RIFACIMENTO COPERTURA DEL FABBRICATO SITO IN RIETI, VICOLO CECCOTTI 16

ANNO 2007 - 2008 PROG. E DL CAT. S.04-E.21



PROGETTO E DIREZIONE LAVORI OPERE STRUTTURALI PER L'INTERVENTO DI MANUTENZIONE STRAORDINARIA DEL FABBRICATO SITO IN RIETI, VICOLO ARILACI N° 9

ANNO 2008 PROG. E DL STRUTT. CAT. S.04



TEATRO FLAVIO VESPASIANO IN RIETI

VERIFICHE TECNICHE PER LA VALUTAZIONE DELLO STATO DI SICUREZZA NEI CONFRONTI DELL'AZIONE SISMICA (PREVISTE NEL D.P.C.M. DEL 06-06-2005, ALL. 1, PUBBLICATO SULLA G.U. N. 165 DEL 18-07-2005, IN OSSERVANZA A QUANTO STABILITO NELLE OO.P.C.M. 3274/03 E 3362/04)

GRUPPO PROGETTAZIONE: ARCH MARGHERITA PRIMANGELI, ARCH. FABRIZIO SFERRA CARINI, ING. ANDREA CECILIA (EDIFICIO VINCOLATO AI SENSI DELLA LEGGE 1089 DEL 1939)

ANNO 2008 PROG.STRUTT. CAT. S.04

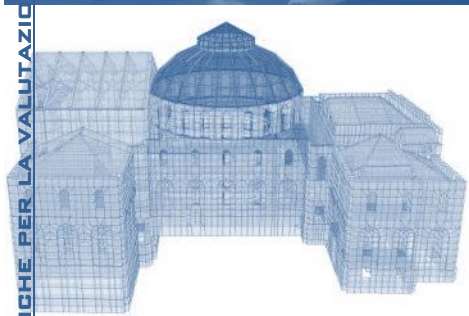

PROGETTO COPERTURA IN LEGNO PER I LAVORI DI AMPLIAMENTO DI UN FABBRICATO AD USO CIVILE ABITAZIONE, SITO IN VIALE DELLA GROGGE ROSSA 123, L'AQUILA

ANNO 2008 PROG.STRUTT. CAT. S.04

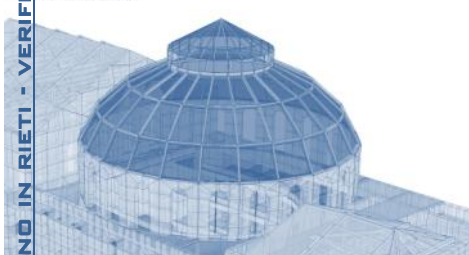

CONCORSO DI PROGETTAZIONE PER LA COSTRUZIONE DI DUE NUOVE SCUOLE PER L'INFANZIA NEL COMUNE DI PRATO

ANNO 2008 PROG.PREL. CAT. S.04 - E.08

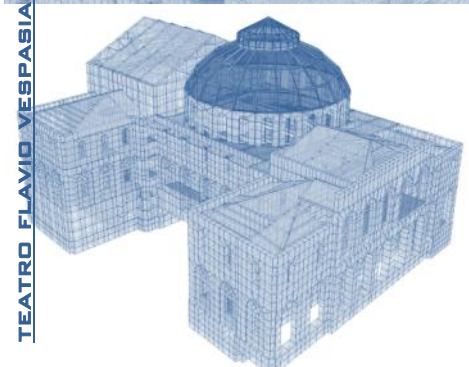

PROGETTO OPERE STRUTTURALI PER LA RISTRUTTURAZIONE E RIFACIMENTO COPERTURA DEL FABBRICATO AD USO GARAGE SITO A RIETI IN VIA CASETTA N. 8.

ANNO 2007 PROG.STRUTT. CAT. S.04

CONSULENZA TECNICA OPERE STRUTTURALI PER I LAVORI DI MANUTENZIONE STRAORDINARIA, RESTAURO E RISANAMENTO CONSERVATIVO DELL'IMMOBILE SITO IN ROMA, VIA POMPEO MAGNO 7/A, SEDE DEL CENTRO I.S.E.C. (INIZIATIVE PER STUDI E CONVEGNI) - COMMITTENTE: IMPRESA CASTELLI RE S.P.A.

ANNO 2008 PROG.STRUTT. CAT. S.04

FABBRICATO AD USO COMMERCIALE E SERVIZI IN ROMA -
RISTRUTTURAZIONE EDILIZIA, ADEGUAMENTO STATICO-FUNZIONALE



CONSULENZA TECNICA OPERE STRUTTURALI PER I LAVORI DI MANUTENZIONE STRAORDINARIA, DELL'IMMOBILE SITO IN ROMA, VIA CAMILLUCCIA, 603, SEDE DEL CISEC - CENTRO INTERNAZIONALE STUDI E CONVEGNI

COMMITTENTE: IMPRESA CASTELLI RE S.P.A.

ANNO 2008 PROG.STRUTT. CAT. S.04

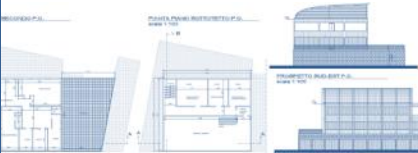

PROGETTO OPERE STRUTTURALI RISTRUTTURAZIONE APPARTAMENTO SITO IN ROMA, VIA VOLTURNO 7 (INTERVENTO REALIZZATO)

ANNO 2008 PROG.STRUTT. CAT. S.04

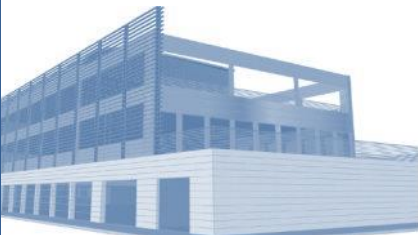

PROGETTO DI RIFACIMENTO COPERTURA DEL FABBRICATO SITO IN VIA FERRUTI, MONTOPOLI DI SABINA (RI)

ANNO 2008 PROG.STRUTT. CAT. S.04

PROGETTO PER IL RIFACIMENTO DI UN MURO DI SOSTEGNO IN CEMENTO ARMATO NEL COMUNE DI POGGIO S. LORENZO (RI)

(INTERVENTO REALIZZATO)

ANNO 2008 PROG.STRUTT. CAT. S.03

VILLA FIORDEPONTI IN RIETI

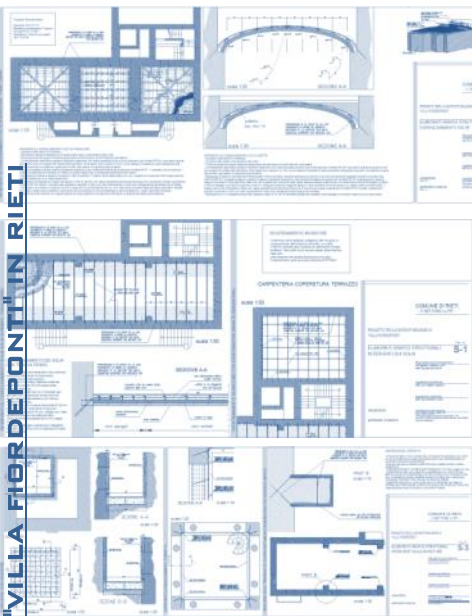

PROTETTAZIONE, DIREZIONE DEI LAVORI E COORDINAMENTO PER LA SICUREZZA IN FASE DI PREGETTAZIONE ED ESECUZIONE PER I LAVORI DI RISTRUTTURAZIONE EDILIZIA, ADEGUAMENTO STATICO-FUNZIONALE E SOPRAELEVAZIONE (CON COPERTURA IN LAMELLARE) DEL FABBRICATO AD USO COMMERCIALE E SERVIZI, SITO IN ROMA, VIA PIER VITTORIO ALDINI, VIA LUCIO MARIANI, DI PROPRIETA' DELLA SOGITA' FEL.M.A.R. SRL

ANNO 2008 - 2012 PROG. DL E SIGR.PROG-ESEC CAT. E.20 S.04

PROGETTAZIONE E DIREZIONE LAVORI OPERE STRUTTURALI PER I LAVORI DI RISTRUTTURAZIONE ED ADEGUAMENTO DI "VILLA FIORDEPONTI" IN RIETI - COMMITTENTE: COMUNE DI RIETI (IMMOBILE VINCOLATO AI SENSI DELLA LEGGE 1089 DEL 1939)

ANNO 2008 - 2012 PROG. ESECUTIVA STRUTTURE E DL CAT. S.04



CONSULENZA TECNICA PER LA SOCIETA' ATEPI - ARCHITETTURA, INGEGNERIA, URBANISTICA PER LA REALIZZAZIONE DELLE OPERE STRUTTURALI DEL COMPLESSO RESIDENZIALE "LAHORE BANKER'S AVENUE", IN PAKISTAN

ANNO 2007 - 2008 PROG. STRUTT. CAT. S.03

PROGETTO OPERE STRUTTURALI RISTRUTTURAZIONE APPARTAMENTO SITO IN ROMA, VIA BERGAMO 43

ANNO 2007 PROG. STRUTT. CAT. S.04

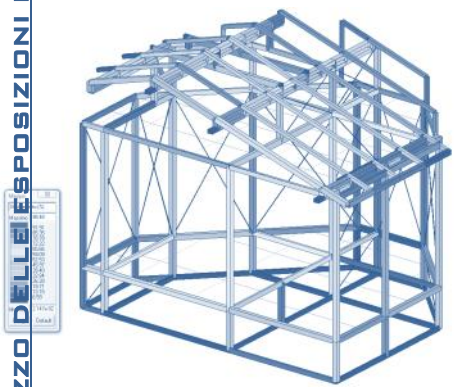

PROGETTO OPERE STRUTTURALI PER I LAVORI DI REALIZZAZIONE DI UNA TETTOIA IN LEGNO NEL COMUNE DI VARCO SABINO, PRESSO IL LABTER VARCO SABINO

COMMITTENTE: ENTE REGIONALE RISERVA MONTE NAVEGNA E MONTE CERVIA

ANNO 2007 PROG. STRUTT. CAT. S.04

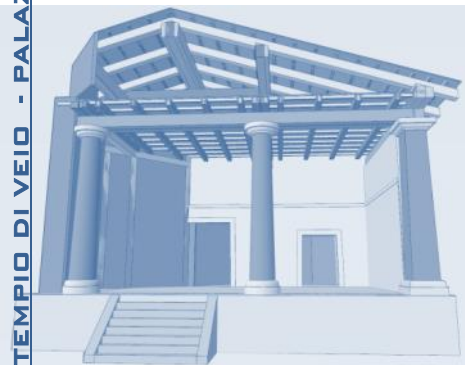

PROGETTO DELLE STRUTTURE DI SOSTEGNO PER LA RICOSTRUZIONE DEL TEMPIO DI VEIO ALL'INTERNO DEL PALAZZO DELLE ESPOSIZIONI IN ROMA-VIA NAZIONALE ANNO 2008 PROG. STRUTT.

PROGETTO OPERE STRUTTURALI PER I LAVORI DI RISTRUTTURAZIONE DI UN FABBRICATO DI CIVILE ABITAZIONE SITO IN RIETI FRAZIONE CASSETTE, VIA CICOLANO N. 128

ANNO 2008 PROG. STRUTT. CAT. S.04



PROGETTO OPERE STRUTTURALI PER I LAVORI DI MANUTENZIONE STRAORDINARIA DEL FABBRICATO SITO IN RIETI, VIA C. ROSATELLI N.43

ANNO 2008 PROG. STRUTT. CAT. S.04

PROGETTO E D.L. PER LA RISTRUTTURAZIONE APPARTAMENTO SITO IN ROMA, VIA DEI GIUBBONARI

ANNO 2007 - 2008 PROG. E DL. CAT. E.21



ARGO DI BONIFAGIO - DEL «PALAZZO PAPALE» IN RIETI

PERIZIA STATICA, MONITORAGGIO E PROGETTO DI CONSOLIDAMENTO STRUTTURALE DI UN FABBRICATO SITO IN ROMA VIA CASTEL GIUBILEO 62, SEDE DELLA SOCIETA' L'ALTRA MODA S.P.A.

PROGETTO OPERE STRUTTURALI PER LA REALIZZAZIONE DI UN CAPANNONE ARTIGIANALE (PIANO DELLE AREE DA DESTINARE AGLI INSEDIAMENTI PRODUTTIVI^{II} - ART. 27 L22.10.1971 N° 865)

SITO NEL COMUNE DI OCERE, FRAZIONE CAVALLETTO, PROVINCIA DI L'AQUILA

ANNO 2008 PROG. STRUTT. CAT. S.03

COORDINAMENTO PER LA SICUREZZA IN FASE DI PROGETTAZIONE E DI ESECUZIONE NELL'AMBITO DELLE OPERE DI RESTAURO DI UNA PORZIONE (**ARGO DI BONIFAGIO**) DEL «PALAZZO PAPALE» IN RIETI, ATTUALE SEDE DELLA DIOGESI

(IMMOBILE VINCOLATO AI SENSI DELLA LEGGE 1089 DEL 1939)

ANNO 2008 - 2009 SUGG. PROG. ESEC. CAT. E.22

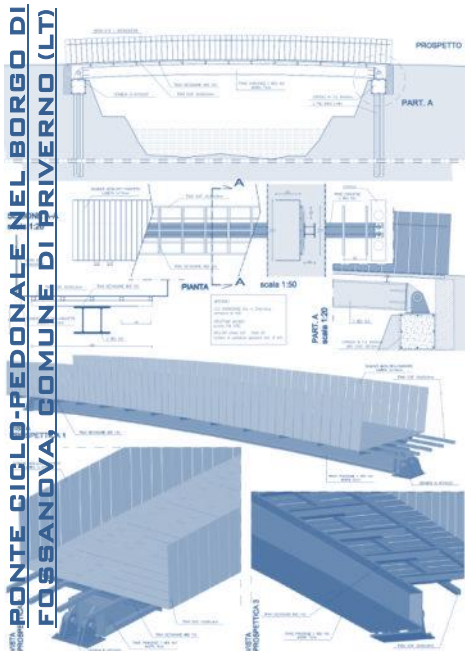

PONTE CICLO-PEDONALE NEL BORGO DI FOSSANOVA, COMUNE DI PRIVERNO (LT)

PROGETTO E DIREZIONE LAVORI OPERE STRUTTURALI UNITA IMMOBILIARE SITA IN ROMA, VIA G. SACCONI N. 19

ANNO 2008 - 2009 PROG. STRUTT. CAT. S.04

PROGETTO DELLE OPERE STRUTTURALI PER LA RISTRUTTURAZIONE E IL CONSOLIDAMENTO (CON TOTALE RIFACIMENTO DI COPERTURA E SOLAI) DI UN FABBRICATO SITO NEL COMUNE DI SAVIGNO (BO)

ANNO 2008 PROG. STRUTT. CAT. S.04

PROGETTO DEFINITIVO OPERE STRUTTURALI PER LA REALIZZAZIONE DI UN **PONTE CICLO-PEDONALE NEL BORGO DI FOSSANOVA**, COMUNE DI PRIVERNO (LT)

(INCARICO ARCH. G. CARLESIMO, T. BRASILIANO)

ANNO 2008 PROG. STRUTT. DEFIN. CAT. S.04



COMPLESSO RESIDENZIALE A MOGGIO (RIETI)

PROGETTO OPERE STRUTTURALI PER LA REALIZZAZIONE DI UN COMPLESSO RESIDENZIALE A MOGGIO, VIA DELLE FONTI, IN PROVINCIA DI RIETI.

ANNO 2008 PROG. STRUTT. CAT. S.04

PROGETTO OPERE DI MANUTENZIONE STRAORDINARIA E CONSOLIDAMENTO DI UNA PORZIONE DI «PALAZZO CAPELLETTI» SITO IN RIETI VIA GARIBALDI 292

ANNO 2007 - 2008 PROG. E DL CAT. E.22-S.04

PROGETTO OPERE STRUTTURALI PER LA REALIZZAZIONE DI UN FABBRICATO IN LEGNO, NEL COMUNE DI ANTRODOCO (RI), LOC. ROCCA DI FONDI.

ANNO 2008 PROG. STRUTT. CAT. S.04



ABBAZIA DI S. SALVATORE MAGGIORE (CONCERVIANO -RI) : CONSOLIDAMENTO, PARZIALE RICOSTRUZIONE E MIGLIORAMENTO SISMICO DELLA TORRE CAMPANARIA

PROGETTO OPERE STRUTTURALI PER INTERVENTO ADEGUAMENTO SISMICO DEL FABBRICATO SITO NEL COMUNE DI POGGIO BUSTONE (RI) VIA DANTE ALIGHIERI

ANNO 2009 PROG. STRUTT. CAT. S.04

PROGETTO STRUTTURALE PER GLI INTERVENTI DI CONSOLIDAMENTO, PARZIALE RICOSTRUZIONE E MIGLIORAMENTO SISMICO DELLA TORRE CAMPANARIA NELL'AMBITO DEI LAVORI DI RESTAURO E RECUPERO DEL COMPLESSO ABBAZIALE DI S. SALVATORE MAGGIORE SITO NEL COMUNE DI CONCERVIANO (RI) (IMMOBILE VINCOLATO AI SENSI DELLA LEGGE 1089 DEL 1939)

ANNO 2009-2013 PROG. STRUTT. CAT. S.04

COORDINAMENTO PER LA SICUREZZA IN FASE ESECUZIONE NELL'AMBITO DEGLI INTERVENTI DI RECUPERO E RESTAURO DELL'AREA DELL'EX CONVENTO DI S. LUCIA - VII STRALCIO PRIMA FASE (IMMOBILE VINCOLATO AI SENSI DELLA LEGGE 1089 DEL 1939)

ANNO 2009-2013 SICUR.EBEC. CAT. E.22

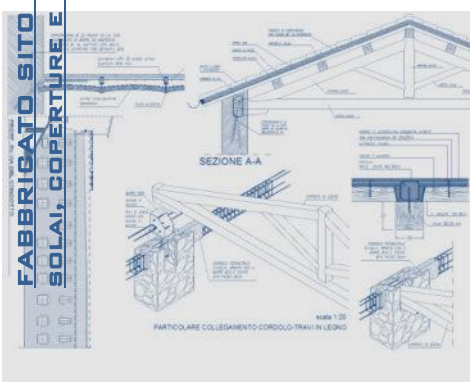

PROGETTO OPERE STRUTTURALI PER INTERVENTI DI CONSOLIDAMENTO NELL'UNITÀ IMMOBILIARE SITA IN ROMA VIA PORTUENSE 498

PROGETTO OPERE STRUTTURALI PER INTERVENTO DI MANUTENZIONE STRAORDINARIA FABBRICATO SITO NEL COMUNE DI POGGIO BUSTONE (RI) VIA MENTANA N. 3

PROGETTO OPERE STRUTTURALI PER INTERVENTO DI RISTRUTTURAZIONE E CAMBIO DI DESTINAZIONE D'USO DELLO STESSO IN LABORATORIO ARTIGIANALE, DEL FABBRICATO (ADIBITO AD ANNESSO AGRICOLO) SITO NEL COMUNE DI SALISANO (RI)

DIREZIONE DEI LAVORI E COORDINAMENTO PER LA SICUREZZA IN FASE DI PREGETTAZIONE ED ESECUZIONE PER I LAVORI DI MANUTENZIONE STRAORDINARIA DEL FABBRICATO AD USO RESIDENZIALE SITO IN ROMA, VIA CAPODISTRIA 11.

PROGETTO, DIREZIONE LAVORI E COORDINAMENTO PER LA SICUREZZA PER I LAVORI DI RIFACIMENTO SOLAI, COPERTURE E OPERE DI CONSOLIDAMENTO DEL **FABBRICATO SITO IN RIETI, LARGO S.GIORGIO - VIA DEL CONDOTTO.**

PROGETTO OPERE STRUTTURALI PER INTERVENTI DI CONSOLIDAMENTO NELL'UNITÀ IMMOBILIARE SITA IN ROMA VIA PORTUENSE 498

ANNO 2009 PROG. STRUTT. CAT. S.04

PROGETTO OPERE STRUTTURALI PER INTERVENTO DI MANUTENZIONE STRAORDINARIA FABBRICATO SITO NEL COMUNE DI POGGIO BUSTONE (RI) VIA MENTANA N. 3

ANNO 2009 PROG. STRUTT. CAT. S.04

PROGETTO OPERE STRUTTURALI PER INTERVENTO DI RISTRUTTURAZIONE E CAMBIO DI DESTINAZIONE D'USO DELLO STESSO IN LABORATORIO ARTIGIANALE, DEL FABBRICATO (ADIBITO AD ANNESSO AGRICOLO) SITO NEL COMUNE DI SALISANO (RI)

ANNO 2009 PROG. STRUTT. CAT. S.04

DIREZIONE DEI LAVORI E COORDINAMENTO PER LA SICUREZZA IN FASE DI PREGETTAZIONE ED ESECUZIONE PER I LAVORI DI MANUTENZIONE STRAORDINARIA DEL FABBRICATO AD USO RESIDENZIALE SITO IN ROMA, VIA CAPODISTRIA 11.

ANNO 2009-2012 PROG. DL E SICUR. CAT. E.21- S.04

PROGETTO, DIREZIONE LAVORI E COORDINAMENTO PER LA SICUREZZA PER I LAVORI DI RIFACIMENTO SOLAI, COPERTURE E OPERE DI CONSOLIDAMENTO DEL **FABBRICATO SITO IN RIETI, LARGO S.GIORGIO - VIA DEL CONDOTTO.**

ANNO 2009- 2013 PROG. DL E SICUR.PROG-ESEC CAT. E.22-S.04

PROGETTAZIONE DI UNITÀ ABITATIVE E DI UNA CHIESA IN LEGNO PER L'ALLESTIMENTO DI UN CAMPO PROVVISORIO (EMERGENZA SISMA ABRUZZO) NEL COMUNE DI BORGOROSE (RI)



VERIFICHE SISMICHE DI STRUTTURE STRATEGICHE AI FINI DELLA PROTEZIONE CIVILE O RILEVANTI IN CASO DI COLLASSO A SEGUITO DI UN EVENTO SISMICO

OPCM 3274/03 - DGR LAZIO 766/03 ALL. 2 - DM INFRASTRUTTURE 14.01.2008

(INCARICO IN CORSO DI SVOLGIMENTO GRUPPO PROGETTAZIONE : ARCH. MARGHERITA PRIMANGELI ARCH. MARCO LUCANDRI, ARCHI. FABRIZIO SFERRA CARINI, ING. ANDREA CECILIA)

- SCUOLA ELEMENTARE EUGENIO GIRESÈ, SITA IN RIETI, VIA CICCHETTI (QUARTIERE MADONNA DEL CUORE)
- SCUOLA ELEMENTARE LOMBARDO RADICE, SITA IN RIETI, VIA SALA N. 1
- SCUOLA MATERNA VILLA REATINA, SITA IN RIETI, PIAZZA RISORGIMENTO (QUARTIERE VILLA REATINA)
- CASALE PETRONI (FABBRICATO CINQUECENTESCO SITO IN RIETI, VIA CRIANO)

CAT. S.04

PROGETTAZIONE E DIREZIONE DEI LAVORI DEGLI INTERVENTI DI RIPARAZIONE DEL COMPLESSO CONVENTUALE AGOSTINIANO DI S. AMICO IN L'AQUILA, ATTUALE SEDE DELLA SOPRINTENDENZA AI BENI ARCHITETTONICI E PAESAGGISTICI DELL'AQUILA, DANNEGGIATO CON ESITO DEI RILIEVI DI AGIBILITA' DI TIPO « E » IN SEGUITO AGLI EVENTI SISMICI DEL 6 APRILE 2009

CAT. S.04

PROGETTAZIONE, DIREZIONE DEI LAVORI E COORDINAMENTO PER LA SICUREZZA IN FASE DI PROGETTAZIONE ED ESECUZIONE DEGLI INTERVENTI DI RIPARAZIONE DEL FABBRICATO AD USO COMMERCIALE SITO IN L'AQUILA, NUCLEO INDUSTRIALE DI BAZZANO, ZONA COMMERCIALE S.P. 37, DANNEGGIATO CON ESITO DEI RILIEVI DI AGIBILITA' DI TIPO « E » IN SEGUITO AGLI EVENTI SISMICI DEL 6 APRILE 2009

CAT. S.03



REALIZZAZIONE DI UNA SALA
POLIFUNZIONALE INTERRATA
ALL'INTERNO DEL CORTILE DEL
TEATRO FLAVIO VESPASIANO IN RIETI

PROGETTAZIONE, DIREZIONE DEI LAVORI E COORDINAMENTO PER LA SICUREZZA IN FASE DI PROGETTAZIONE ED ESECUZIONE DEGLI INTERVENTI DI RIPARAZIONE DEL FABBRICATO AD USO ABITATIVO SITO IN S. FELICE D'OCRE (L'AQUILA), VIA DELLA CANNAVINA 2/4, DANNEGGIATO CON ESITO DEI RILIEVI DI AGIBILITA' DI TIPO « B » IN SEGUITO AGLI EVENTI SISMICI DEL 6 APRILE 2009

CAT. E.20 - S.04



PROGETTAZIONE PRELIMINARE-DEFINITIVA, OPERE STRUTTURALI ED IMPIANTISTICHE E DIREZIONE DEI LAVORI PER LA REALIZZAZIONE DI UNA SALA POLIFUNZIONALE INTERRATA ALL'INTERNO DEL CORTILE DEL TEATRO FLAVIO VESPASIANO IN RIETI.

(IMMOBILE VINCOLATO AI SENSI DELLA LEGGE 1089 DEL 1939) ANNO 2009 -2013 PROG. DL E SIGUR. CAT. IA.02 - S.04



COPERTURA E RECUPERO EX CAMPI DA TENNIS DA
ADIBIRE A STRUTTURA POLIFUNZIONALE NEL
COMUNE DI ORTE

PROGETTO PRELIMINARE PER LA REALIZZAZIONE DI UNA COPERTURA E RECUPERO EX CAMPI DA TENNIS DA ADIBIRE A STRUTTURA POLIFUNZIONALE NEL COMUNE DI ORTE (VT)

ANNO 2010 CAT. S.04



PROGETTO ESECUTIVO OPERE STRUTTURALI NELL'AMBITO DELL'INTERVENTO DI RECUPERO, RESTAURO E CONSOLIDAMENTO DELLA CHIESA DI S. MARIA DELLE GRAZIE, SITA NEL COMUNE DI SEZZE (LT)

(IMMOBILE VINCOLATO AI SENSI DELLA LEGGE 1089 DEL 1939)

ANNO 2010 PROG. STRUTTURALE. CAT. S.04



PROGETTO DELLE OPERE STRUTTURALI PER LA REALIZZAZIONE DI UNA VILLA RESIDENZIALE IN LOCALITA' COLLE ARCANGELO (RIETI)

ANNO 2010 PROG. STRUTTURALE. CAT. S.03



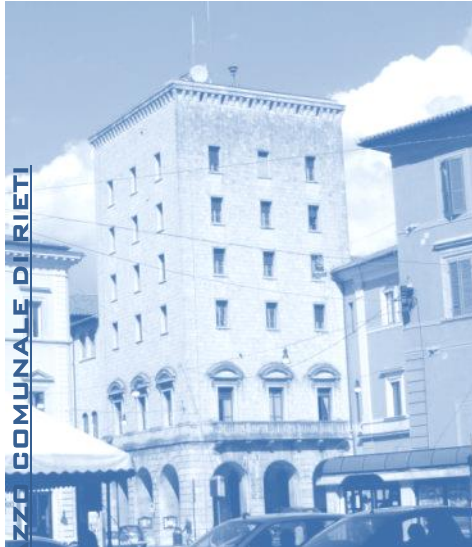

PROGETTAZIONE E DIREZIONE DEI LAVORI PER INTERVENTI DI CONSOLIDAMENTO NELL'AMBITO DELLE OPERE DI RISTRUTTURAZIONE GENERALE E ADEGUAMENTO DEL CARCERE DI BADU'E CARROS (NUORO), OPERA DELL'ARCH. MARIO RIDOLFI (1954-64)

ANNO 2010 PROG. E DL. STRUTTURALE CAT. S.04



PROGETTO PRELIMINARE RELATIVO AL PROGRAMMA « ENERGIA DAI TETTI » DGR 831/2009 CONFERITO DALL'AZIENDA TERRITORIALE PER L'EDILIZIA RESIDENZIALE PUBBLICA DELLA PROVINCIA DI RIETI IMPORTO LAVORI € 2.350.000,00

ANNO 2010 PROG. CAT. E.06 - CAT. IA.03

PROGETTAZIONE E DIREZIONE DEI LAVORI OPERE STRUTTURALI NELL'AMBITO DEL RESTAURO DEL PALAZZO COMUNALE DI RIETI. L'INTERVENTO STRUTTURALE PREVEDE LA REALIZZAZIONE DI UNO SMORZATORE A MASSE ACCORDATE PER L'ADEGUAMENTO SISMICO DELLA TORRE COMUNALE (IMMOBILE VINCOLATO AI SENSI DELLA LEGGE 1089 DEL 1939)

ANNO 2010-2013 PROG. E DL. STRUTTURALE CAT. S.06



PROGETTAZIONE E DIREZIONE DEI LAVORI DELLE OPERE STRUTTURALI NELL'AMBITO DEI LAVORI DI MANUTENZIONE STRAORDINARIA DELLA « RESIDENZA PAOLO VI », SEDE DELLA CURIA GENERALIZIA AGOSTINIANA SITA IN ROMA - CITTA' DEL VATICANO, VIA PAOLO VI N. 25

ANNO 2010 - 2012 PROG. E DL. STRUTTURALE CAT. S.04



CONSULENZA TECNICA PER PROGETTAZIONE STRUTTURALE PER LA REALIZZAZIONE DEL PADIGLIONE D'INGRESSO DELLA SEDE DELLA FAO A ROMA « **ENTRANCE PAVILLION** » (NEI PRESSI DEL CIRCO MASSIMO) - PROGETTO STUDIO ATEPI

ANNO 2010 PROG. STRUTTURALE CAT. S.04



PROGETTO OPERE STRUTTURALI E CONSOLIDAMENTO, RIFACIMENTO SOLAI INTERMEDI, COPERTURE E OPERE DI MIGLIORAMENTO SISMICO IMMOBILE SITO NEL COMUNE DI SAVIGNO - RODIANO (BO) AD USO RESIDENZIALE E ANNESSI AGRICOLI.

ANNO 2009 PROG. CAT. S.04



PROGETTO E DIREZIONE LAVORI OPERE STRUTTURALI PER INTERVENTI DI CONSOLIDAMENTO SOLAI E MURATURE UNITÀ IMMOBILIARE SITA IN ROMA VIA NAZIONALE 243-249

ANNO 2010 PROG. CAT. S.04

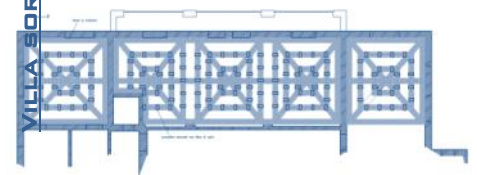

PROGETTO PER INTERVENTO DI RIPARAZIONE E MIGLIORAMENTO SISMICO DELLA CHIESA DI S. MICHELE ARCANGELO A STAFFOLI - COMUNE DI PETRELLA SALTO (RI) (PROGETTISTI ARCH. F.BALDUZZI, GEOM. A.NUNZIATI, ING. A. CECILIA)

ANNO 2011-2014 - E.22 - S.04



PROGETTO E DIREZIONE LAVORI OPERE DI MANUTENZIONE STRAORDINARIA IMMOBILE SITO IN RIETI, VIA DELLA VERDURA 42



PROGETTO E DIREZIONE LAVORI OPERE STRUTTURALI PER IL **CONSOLIDAMENTO DELLA VILLA (EX RESIDENZA DELLA PRINCIPESSA SORAYA DI PERSIA)** SITA IN ROMA, VIA APPIA PIGNATELLI 454.

ANNO 2009 PROG. CAT. S.04

PROGETTO E DIREZIONE LAVORI PER OPERE DI **RESTAURO E CONSOLIDAMENTO IMMOBILE SITO IN RIETI, VICOLO SEVERI 10**

ANNO 2009-2014 E.21 - S.04 - IA.02 - IA.03

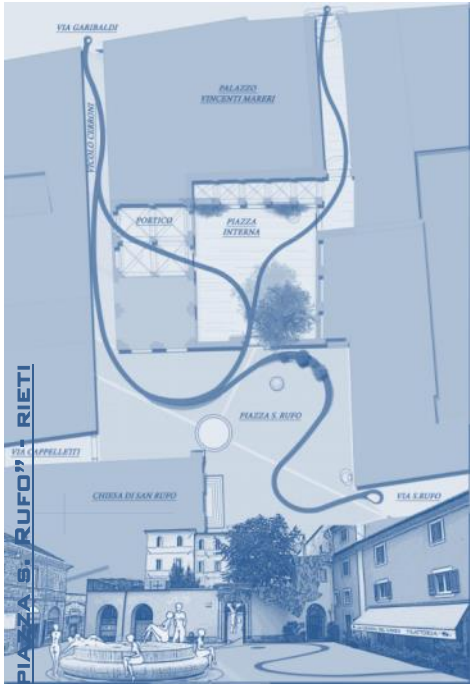

CONCORSO DI IDEE PER LA "RIQUALIFICAZIONE DI PIAZZA S. RUFO" - RIETI (CON GLI ARCHITETTI MARCO LUCANDRI E GIOVANNI LUDOVISI)

ANNO 2010

PERIZIA STATICA E CERTIFICAZIONE IDONEITÀ STATICA IMMOBILE SITO IN ROMA, VIA CRESCENZIO 69

ANNO 2010

PROGETTO OPERE STRUTTURALI PER LAVORI DI RISTRUTTURAZIONE E RESTAURO CONSERVATIVO IMMOBILE DENOMINATO "CASALE CAPORITO" IN MONTENERO SABINO - RIETI

ANNO 2010 CAT. S.04

PROGETTO VARIANTE STRUTTURALE PER LA REALIZZAZIONE DI UN COMPLESSO EDILIZIO COMPOSTO DA UN EDIFICIO TRIFAMILIARE E N. 2 EDIFICI QUADRIFAMILIARI PER CIVILE ABITAZIONE ALL'INTERNO DI UNA LOTTIZZAZIONE CONVENZIONATA NEL COMUNE DI POGGIO S. LORENZO (RI)

ANNO 2010

PROGETTO OPERE STRUTTURALI PER I LAVORI DI MANUTENZIONE STRAORDINARIA IMMOBILE SITO IN RIETI, VIA A.MARIA RICCI 4 **CAT. S.04**

PROGETTO OPERE STRUTTURALI DI RISTRUTTURAZIONE E CONSOLIDAMENTO NEGOZIO "LUISA SPAGNOLI" SITO IN ROMA, VIA FRATTINA 84 - VIA DEL CORSO 154 **CAT. S.04**

PROGETTO E DIREZIONE LAVORI OPERE STRUTTURALI PER CONSOLIDAMENTO SOLAI IN LEGNO UNITÀ IMMOBILIARE SITA IN ROMA VIA DELLE MURATTE 94, NEI PRESSI DI FONTANA DI TREVÌ **CAT. S.04**





PROGETTO PER LA REALIZZAZIONE DI UNA COPERTURA IN LEGNO DI UN VILLINO BIFAMILIARE NELL'AMBITO DEL PIANO DI LOTTIZZAZIONE "COLLE CAMBISE", NEL COMUNE DI TAGLIACOZZO (AQ)

ANNO 2011 CAT. S.04



PROGETTO OPERE STRUTTURALI PER I LAVORI DI REALIZZAZIONE DI UN VILLINO UNIFAMILIARE NEL COMUNE DI TAGLIACOZZO - LOTTO N. 14 DEL PIANO DI LOTTIZZAZIONE "CAMBISE ED ALTRI", PRESSO STR. PROV. TAGLIACOZZO-GALLO FG. CATAST. 31 PART. 326

ANNO 2011 CAT. S.04

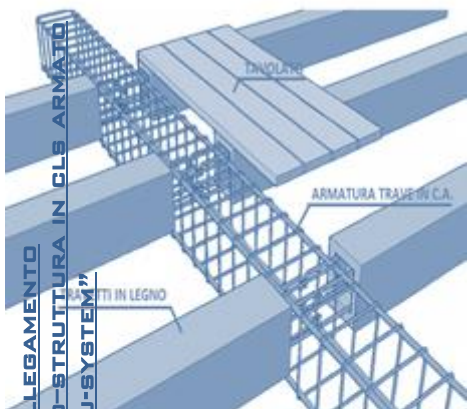

PROGETTO E DIREZIONE LAVORI IMMOBILE A SERVIZIO AZIENDA AGRICOLA CON STRUTTURA A PANNELLI IN LEGNO A STRATI INGROCIATI DI TIPO "XLAM" DA REALIZZARSI NEL COMUNE DI RIETI IN VIA DEL CAMPO REATINO

ANNO 2009-2013 CAT. S.04



PROGETTO OPERE STRUTTURALI PER LA REALIZZAZIONE DELLA STRUTTURA DI COPERTURA IN LEGNO LAMELLARE NELL'AMBITO DEI LAVORI DI ADEGUAMENTO SISMICO DEL TRIBUNALE DELL'AQUILA MEDIANTE IL SISTEMA DI AGGANCIO DENOMINATO "J-SYSTEM"

ANNO 2011 CAT. S.04

VERIFICA DI RESISTENZA AL FUOCO DELLA STRUTTURA DI COPERTURA IN LEGNO LAMELLARE DEI LOCALI DI PUBBLICO SPETTACOLO DEL "CENTRO COMUNITARIO SAN PIETRO" E DEL NUOVO "AUDITORIUM DON GERARDO SENATORE"; COMUNE DI MONTECORVINO ROVELLA (SA)

ANNO 2011 CAT. S.04

PROGETTO VARIANTE STRUTTURALE PER LA REALIZZAZIONE DI UN COMPLESSO EDILIZIO COMPOSTO DA UN EDIFICIO TRIFAMILIARE E N. 2 EDIFICI QUADRIFAMILIARI PER CIVILE ABITAZIONE ALL'INTERNO DI UNA LOTTIZZAZIONE CONVENZIONATA NEL COMUNE DI POGGIO S. LORENZO (RI)

ANNO 2011 CAT. S.04



PROGETTO STRUTTURE PER LA REALIZZAZIONE DI UN PORTICO IN LEGNO DI CASTAGNO NELL'AMBITO DEL PIANO DI RECUPERO DI INIZIATIVA PRIVATA DA REALIZZARSI NEL COMUNE DI POGGIO BUSTONE (RI) FOGLIO 5 PART. N°405.

ANNO 2011 CAT. S.04



PROGETTO OPERE STRUTTURALI PER LA REALIZZAZIONE DI 17 VILLE UNIFAMILIARI E BIFAMILIARI NELL'AMBITO DEL PIANO DI LOTTIZZAZIONE C3 - "PETRARA"

IN CONTIGLIANO ALLA VIA TURANO (RIETI)

ANNO 2011 CAT. S.03 - S.04

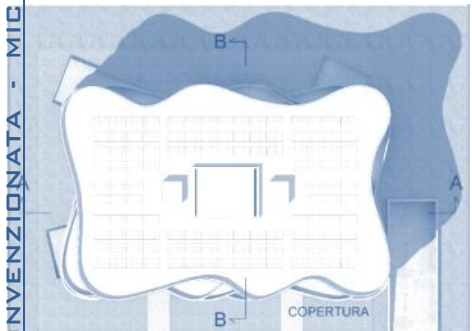

PROGETTO ARCHITETTONICO, STRUTTURE E IMPIANTI PER LA REALIZZAZIONE DI UN FABBRICATO DESTINATO AD ALLOGGI DI EDILIZIA CONVENZIONATA

PIANO DI ZONA "167" IV DECENNIO - MICIOCCOLI - LOTTO N°11 - RIETI

ANNO 2011-2013 CAT. S.06 - E.06

PROGETTO OPERE STRUTTURALI INTERVENTO DI MIGLIORAMENTO SISMICO MEDIANTE ISOLAMENTO ALLA BASE DEL FABBRICATO AD USO RESIDENZIALE SITO IN VIALE A. DE GASPERI, (AQ)

ANNO 2011-2014 - CAT. S.06

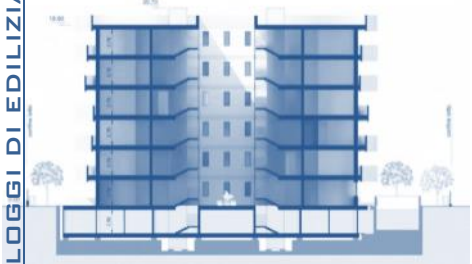

PROGETTO A SANATORIA IMMOBILE SITO IN RIETI VIA CITTADUCALE 14, DI PROPRIETÀ DELL'ASSOCIAZIONE LAICALE "PIA UNIONE MISSIONARIE CATECHISTE DI GESÙ REDENTORE"

ANNO 2011

CONSULENZA INTERVENTI STRUTTURALI E DI CONSOLIDAMENTO, PROGETTO OPERE PROVVISORIALI, PONTEGGI E BASAMENTO GRU PER LA REALIZZAZIONE DELLE OPERE DI RESTAURO E RISANAMENTO CONSERVATIVO DELLA « BADIA PRIMAZIALE DI S. ANSELMO » SITA IN ROMA, PIAZZA CAVALIERI DI MALTA N. 5

ANNO 2012 CAT. S.01

ALLOGGI DI EDILIZIA CONVENZIONATA - MICIOCCOLI IN RIETI

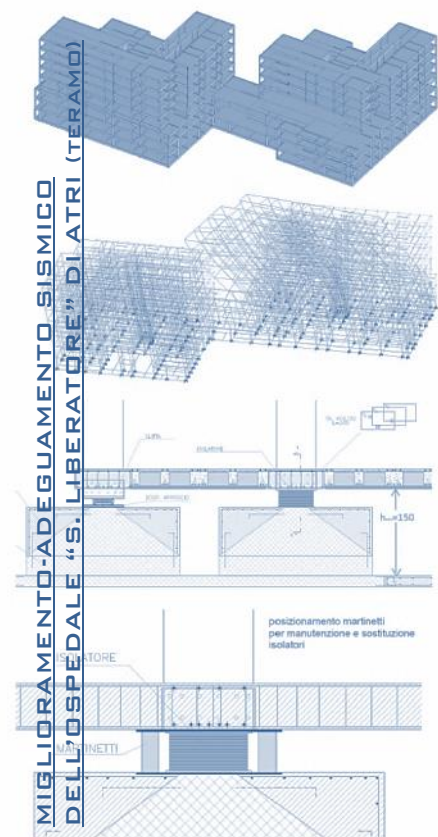

PROGETTO DEFINITIVO DELLE OPERE STRUTTURALI PER I LAVORI DI **MIGLIORAMENTO-ADEGUAMENTO SISMICO DELL'OSPEDALE "S. LIBERATORE" DI ATRI**, UBICATO IN VIA ANTONIO FINOCCHI DI ATRI, PROVINCIA DI TERAMO, DI PROPRIETÀ DELL'AZIENDA UNITÀ SANITARIA LOCALE N.6 DI TERAMO. IL PROGETTO, REALIZZATO NELL'AMBITO DELLA GARA DI APPALTO INTEGRATO, PREVEDE LA REALIZZAZIONE DI UN ADEGUAMENTO SISMICO MEDIANTE LA PREDISPOSIZIONE DI ISOLATORI SISMICI ALLA BASE DEL FABBRICATO,

ANNO 2011 CAT. S.06

PROGETTO DEFINITIVO OPERE STRUTTURALI NELL'AMBITO DELLA GARA DI APPALTO INTEGRATO PER I LAVORI DI ADEGUAMENTO A NORMA E MESSA IN SICUREZZA DEL PRESIDIO OSPEDALIERO DI AVEZZANO SS. FILIPPO E NICOLA

ANNO 2012 CAT. S.06

PROGETTO E DIREZIONE DEI LAVORI PER LA REALIZZAZIONE DI UN ELEVATORE PER DISABILI AI FINI DEL SUPERAMENTO DELLE BARRIERE ARCHITETTONICHE EX-LEGE 13/89 - D.M. 14.06.1989 N. 236 D.P.R. 24 LUGLIO 1996 N. 503 IMMOBILE SITO IN VIA TITO - RIETI

ANNO 2012 CAT. S.04 - E.06

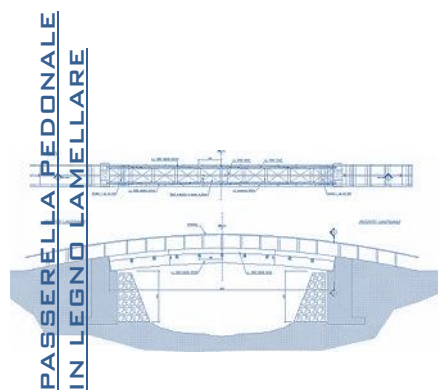

PROGETTO E DIREZIONE LAVORI PER LE OPERE DI MANUTENZIONE STRAORDINARIA IMMOBILE AD USO RESIDENZIALE SITO IN RIETI, VIA S. AGNESE N. 29-31-33

ANNO 2012 CAT. S.04 - E.21

PROGETTO PER LA REALIZZAZIONE DI UNA **PASSERELLA PEDONALE IN LEGNO LAMELLARE** NELL'AMBITO DEI FINANZIAMENTI EUROPEI "POR FESR LAZIO 2007-2013 - ATTIVITA' II-4 - VALORIZZAZIONE DELLE STRUTTURE DI FRUIZIONE DELLE AREE PROTETTE" NELLA RISERVA NATURALE DEI MONTI NAVENNA E CERVIA

ANNO 2012 - CAT. S.04

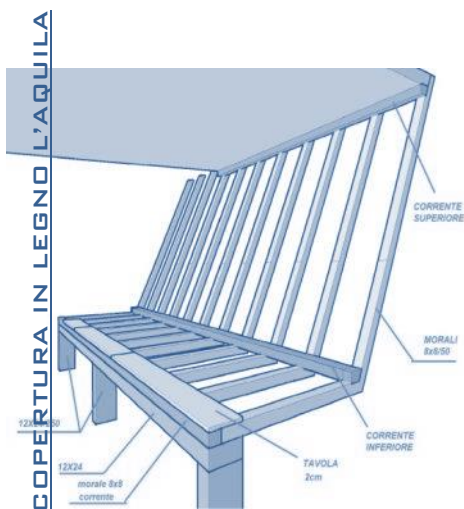

PROGETTO STRUTTURA DI **COPERTURA IN LEGNO** NELL'AMBITO DELL'INTERVENTO DI DEMOLIZIONE E RICOSTRUZIONE POST SISMA 2009 DI UN EDIFICIO PER CIVILE ABITAZIONE SITUATO NEL COMUNE DI **L'AQUILA**

ANNO 2012 CAT. S.04

COLLAUDO STATICO FABBRICATO SITO IN ROMA, VIA STEFANO BORGIA 85, SEDE DELL' **ISTITUTO DELLE PICCOLE SUORE DEGLI ANZIANI ABBANDONATI**, PER INTERVENTO DI AMPLIAMENTO E RISTRUTTURAZIONE EDILIZIA DELL'IMMOBILE DI PROPRIETA' DELLA "CASA PROCURA GENERALIZIA DELLA CONGREGAZIONE DELLE PICCOLE SUORE DEGLI ANZIANI ABBANDONATI"

ANNO 2013 CAT. S.03

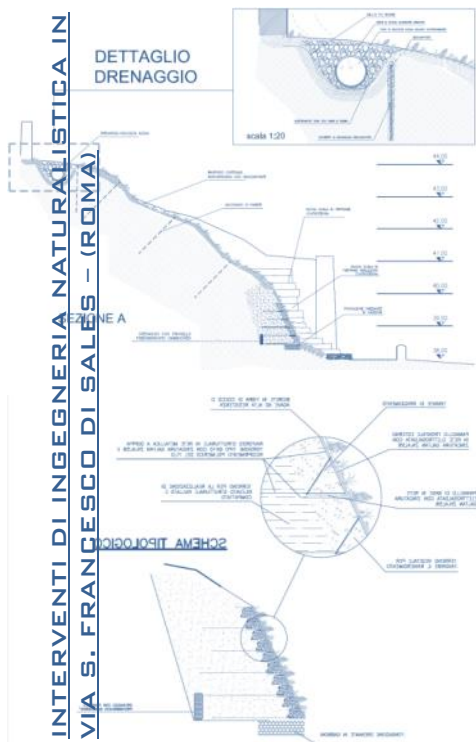

PROGETTAZIONE DI INTERVENTI DI SISTEMAZIONE E MESSA IN SICUREZZA MEDIANTE RINFORZI MURI DI CONTENIMENTO ESISTENTI ED **INTERVENTI DI INGEGNERIA NATURALISTICA NEL COMPLESSO SITO AL GIANICOLO, IN VIA S. FRANCESCO DI SALES 27 - ROMA**

ANNO 2013 CAT. S.04 - E.22

PROGETTAZIONE DEFINITIVA E ESECUTIVA, DIREZIONE LAVORI, COORDINAMENTO SICUREZZA IN FASE DI PROGETTAZIONE ED ESECUZIONE PER L'INTERVENTO DI **RESTAURO E RISANAMENTO CONSERVATIVO DELL'EX CONVENTO DI S.FRANCESCO SITO NEL COMUNE DI SONNINO (LT)**, PER LA REALIZZAZIONE DI UNA STRUTTURA RESIDENZIALE, DI ACCOGLIENZA TEMPORANEA, CASA ALBERGO - FINANZIAMENTO DGR 11-11-2011 N. 528

ANNO 2014 CAT. S.04 - E.22



CASA DI CURA SANTA FAMIGLIA, IN ROMA, VIA DEI GRACCHI 134 - CONSULENZA TECNICA E VERIFICHE STRUTTURALI RELATIVE ALLA VALUTAZIONE DELLA SICUREZZA GLOBALE DEL FABBRICATO RISPETTO ALLE AZIONI STATICHE E SISMICHE; PREGETTO OPERE STRUTTURALI PER ADEGUAMENTO STATICO FUNZIONALE ED IMPIANTISTICO DELL'IMBILE;

VALUTAZIONE SICUREZZA GLOBALE

ANNO 2014 - 2016 - CAT. S.04



PROGETTO E DIREZIONE DEI LAVORI DELLE OPERE STRUTTURALI NELL'AMBITO DEGLI INTERVENTI DI CONESOLIDAMENTO E MANUTENZIONE STRAORDINARIA DELL'IMMOBILE SITO IN VIA FLAVIA 47 - ROMA

ANNO 2014 CAT. S.04

PROGETTAZIONE, D.L. E COORD. SICUREZZA OPERE DI RESTAURO E RISANAMENTO CONSERVATIVO IMMOBILE RESIDENZIALE SITO NEL COMUNE DI CANTALICE (RI)

ANNO 2014 - 2016 E.20

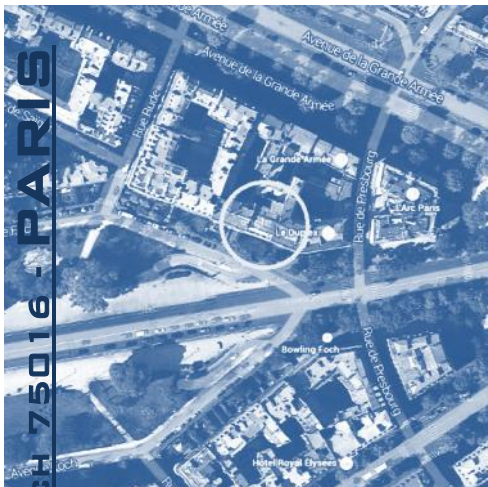

PROGETTAZIONE ESECUTIVA OPERE STRUTTURALI IMMOBILE SITO NEL CENTRO STORICO DI PARIGI - INTERVENDO DI SOPRAELEVAZIONE E REALIZZAZIONE DI DUE NUOVI LIVELLI INTERRATI (**6 AVENUE FOCH 75016 PARIS**)

ANNO 2015 CAT. S.04

PROGETTAZIONE DELLE OPERE STRUTTURALI NELL'AMBITO DELL'INTERVENTO DI RISTRUTTURAZIONE EDILIZIA ATTRAVERSO DEMOLIZIONE E RICOSTRUZIONE DI UN FABBRICATO ESISTENTE IN VIA LA FONTE N° 8 - FELICE D'OCRE (AQ)

ANNO 2015 CAT. S.04



COLLAUDO STATICO IN CORSO D'OPERA PER I LAVORI DI MIGLIORAMENTO SISMICO DEL PALAZZO MUNICIPALE DEL COMUNE DEL COMUNE ROCCA SINIBALDA - VIA PIAZZA DELLA VITTORIA 15

ANNO 2019 CAT. S.04

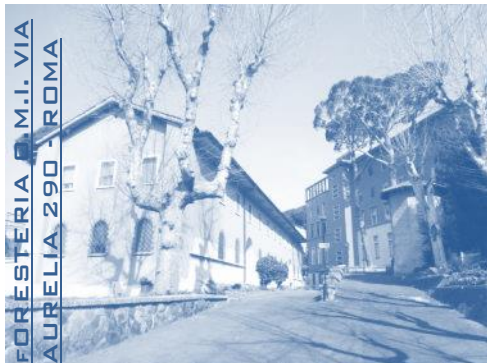

PROGETTAZIONE OPERE STRUTTURALI NELL'AMBITO DELL'INTERVENTO DI RISTRUTTURAZIONE EDIFICIO **FORESTERIA O.M.I. (OBLATI MARIA IMMACOLATA), SITO IN ROMA, VIA AURELIA 290**

ANNO 2015 CAT. S.04



PROGETTAZIONE DELLE OPERE STRUTTURALI PER LA RISTRUTTURAZIONE ED AMPLIAMENTO DEL **COMPLESSO IMMOBILIARE SITO IN ROMA, VIA ALESSANDRO POERIO 53** (DI PROPRIETÀ DELLA CASA DI PROCURA DELLA CONGREGAZIONE OPERA MISSIONARIA DI GESÙ E MARIA).

ANNO 2015 CAT. S.04



PROGETTAZIONE E DIREZIONE DEI LAVORI DELLE OPERE STRUTTURALI NELL'AMBITO DELL'INTERVENTO DI RISTRUTTURAZIONE EDILIZIA DEL FABBRICATO SITO IN ROMA, VIA CRESILA N. 26

ANNO 2015 CAT. S.04



COLLAUDO STATICO INTERVENTO DI RINFORZO SOLAIO NELL'AMBITO DELLE OPERE DI MANUTENZIONE STRAORDINARIA DI UN IMMOBILE SITO IN ROMA, VIA APPIO CLAUDIO

ANNO 2016 CAT. S.04

RICOSTRUZIONE SCUOLA MEDIA DI PAGANICA, L'AQUILA - PROGETTAZIONE PRELIMINARE, DEFINITIVA ED ESECUTIVA DELLA NUOVA SCUOLA DI PAGANICA, GRUPPO DI PROGETTAZIONE VINCITORE DEL CONCORSO: A.T.P.: BUILD_INX PLUS (ARCH. DI GREGORIO, ARCH. BARKAS, ARCH. BASSETTI, ING. CECILIA, ING. CECI)

ANNO 2015 - 2016 CAT. S.04 - E.09

PROGETTAZIONE E DIREZIONE LAVORI OPERE STRUTTURALI PER INTERVENTI DI STRAORDINARIA MANUTENZIONE NELL'IMMOBILE SITO IN ROMA, VIA MAGINI 8

ANNO 2015 CAT. S.04



PROGETTAZIONE E COORDINAMENTO PER LA SICUREZZA IN FASE DI PROGETTAZIONE ED ESECUZIONE, RELATIVI AI LAVORI DI RISTRUTTURAZIONE EDILIZIA ED AMPLIAMENTO DEL VILLINO BIFAMILIARE SITO IN ROMA, VIA MAGINI 4/6

ANNO 2015 CAT. S.04



CONSULENZA STATICA E VERIFICHE STATICHE E SISMICHE PER I "LAVORI DI CONSOLIDAMENTO E DI MESSA IN SICUREZZA DELLA VOLTA DELL'EX CHIESA DI SANTA MARTA - PIAZZA DEL COLLEGIO ROMANO, 7 - ROMA

ANNO 2016 CAT. S.04



PROGETTAZIONE E DIREZIONE DEI LAVORI OPERE STRUTTRALI NELL'AMBITO DEGLI INTERVENTI DI RIFACIMENTO DELLA COPERTURA E AMPLIAMENTO DEL FABBRICATO UNIFAMILIARE SITO IN ROMA, VIA NICOLÒ PICCOLOMINI 21

ANNO 2015 CAT. S.04



DIREZIONE DEI LAVORI PER INTERVENTO DI RESTAURO E RISANAMENTO CONSERVATIVO DELL'IMMOBILE UNIFAMILIARE SITO IN RIETI, PIAZZA DEI POZZI 12

ANNO 2015 - 2016 CAT. S.04 - E.21

PROGETTAZIONE E DIREZIONE DEI LAVORI DELLE OPERE STRUTTRALI NELL'AMBITO DEGLI INTERVENTI DI MANUTENZIONE STRAORDINARIA E REALIZZAZIONE DI UN MURO DI CONTENIMENTO IN CEMENTO ARMATO NELL'IMMOBILE SITO IN FRASCATI (RM), VIA DOMENICO VALENZANI, DI PROPRIETÀ DELLA CONGREGAZIONE DELLE SUORE EUCHARISTICHE

ANNO 2015 - 2016 CAT. S.03

COORDINAMENTO PER LA SICUREZZA IN FASE DI PREGETTAZIONE PER I LAVORI DI RESTAURO DELLA CHIESA DI SANTA MARIA DEI MIRACOLI A PIAZZA DEL POPOLO- ROMA

ANNO 2015 - 2016 CAT. E.22



"TECNO SOUQ", MILANO

COLLAUDO STATICO DEL **"TECNO SOUQ"**, INSTALLAZIONE ARTISTICA REALIZZATA DA **LA RINASENTE**, IN VIA DI SANTA REDEGONDA, A MILANO, IN PROSSIMITÀ DI PIAZZA DUOMO, PER OSPITARE MANIFESTAZIONI EVENTI CULTURALI, MOSTRE, SFILATE E LABORATORI INTERATTIVI.

ANNO 2015 - 2016 CAT. S.04

PROGETTAZIONE E DIREZIONE DEI LAVORI PER L'INTERVENTO DI MANUTENZIONE STRAORDINARIA SUL FABBRICATO SITO IN RIETI, VIA ANGELO MARIA RICCI N. 156

ANNO 2016 CAT. S.04 - E.20

PROGETTAZIONE E DIREZIONE LAVORI DEGLI INTERVENTI DI RIPARAZIONE E MIGLIORAMENTO SISMICO DELL'AGGREGATO STRUTTURALE DENOMINATO "SCOPPITO 5" SITO NEL COMUNE DI SCOPPITO (AQ), DANNEGGIATO IN SEGUITO AGLI EVENTI SISMICI DEL 6 APRILE 2009

ANNO 2010 - 2016 CAT. S.04 - E.21

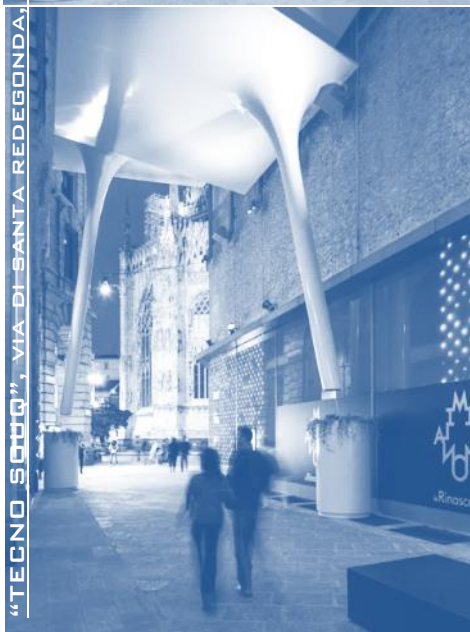

"TECNO SOUQ", VIA DI SANTA REDEGONDA, MILANO

PROGETTAZIONE E DIREZIONE LAVORI OPERE STRUTTURALI PER GLI INTERVENTI DI RIPARAZIONE E MIGLIORAMENTO SISMICO AGGREGATO STRUTTURALE "SCOPPITO 9" SITO NEL COMUNE DI SCOPPITO (AQ), DANNEGGIATO IN SEGUITO AGLI EVENTI SISMICI DEL 6 APRILE 2009

ANNO 2010 - 2016 CAT. S.04 - E.21

PROGETTO STRUTTURA IN XLAM PER AMPLIAMENTO IMMOBILE SITO IN ROMA, VIA B. TERZI 10/12, DI PROPRIETÀ DELLA "PROCURA GENERALE DELLA CONGREGAZIONE DELLE MISSIONARIE FIGLIE DI S. GIROLAMO EMILIANI"

ANNO 2016 CAT. S.04



ASCENSORE IN ACCIAIO E VETRO IN ROMA V. CAPODISTRIA

REALIZZAZIONE DI UN **ASCENSORE IN ACCIAIO E VETRO** ALL'INTERNO DEL FABBRICATO LIBERTY SITO IN ROMA, VIA CAPODISTRIA 11, E COLLEGAMENTO IN GALLERIA AGLI AMBIENTI INTERRATI DELL'IMMOBILE.

ANNO 2013 - 2014 CAT. S.04 - E.21

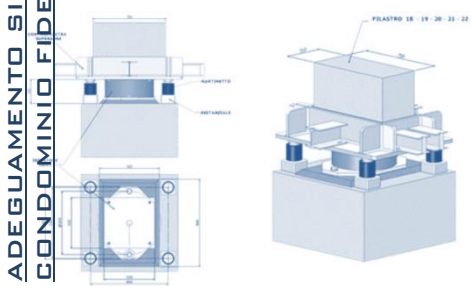
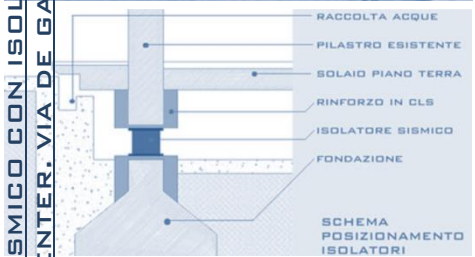

ADEGUAMENTO SISMICO CON ISOLATORI ELASTOMERICI ALLA BASE DEI PILASTRI - CONDOMINIO FIDENTER, VIA DE GASPERI, L'AQUILA

PROGETTAZIONE E DIREZIONE DEI LAVORI DEGLI INTERVENTI STRUTTURALI DI ADEGUAMENTO SISMICO MEDIANTE IL TAGLIO ALLA BASE DEI PILASTRI, IL RINFORZO DELLE STRUTTURE IN C.A., CON FRP COSTITUITI DA TESSUTI MONO E BIDIREZIONALI IN CARBONIO.

L'INTERVENTO È STATO REALIZZATO NELL'AMBITO DELLA RICOSTRUZIONE POST SISMA 2009. IL FABBRICATO, DEL 1958, HA UNA STRUTTURA INTELAIATA IN CEMENTO ARMATO E RISULTAVA DANNEGGIATO A SEGUITO DEGLI EVENTI SISMICI CON ESITO DI INAGIBILITÀ SEVERA (DEFINITA "E").

ANNO 2012 - 2014 CAT. S.06

INTERVENTI STRUTTURALI DI RAFFORZAMENTO LOCALE E DI MIGLIORAMENTO NELL'AMBITO DEL PROGETTO DI RISTRUTTURAZIONE EDILIZIA DELL'IMMOBILE SITO IN ROMA, VIALE BRUNO BUOZZI 73 - PALAZZO SEDE DELLA PRELATURA DELLA SANTA CROCE E OPUS DEI

LE OPERE STRUTTURALI HANNO RIGUARDATO IL RAFFORZAMENTO DI SOLAI ESISTENTI, LE MODIFICHE CONNESSE ALLA RIFUNZIONALIZZAZIONE E ALL'AMMODERNAMENTO DELLA DOTAZIONE IMPIANTISTICA DELL'INTERO COMPLESSO.

ANNO 2015 - 2018 - CAT. S.04

BIBLIOTECA DELLA PONTIFICIA UNIVERSITA' DELLA SANTA CROCE - VIA DEI FARNESI 84 - ROMA

PROGETTAZIONE DI INTERVENTI DI RINFORZO E DI RIPRISTINO SOLAI E VOLTE, NELL'AMBITO DELL'INTERVENTO DI RIFUNZIONALIZZAZIONE, RESTAURO E RISANAMENTO CONSERVATIVO DEL FABBRICATO

ANNO 2017 CAT. S.04

PROGETTAZIONE E DIREZIONE DEI LAVORI PER OPERE DI MANUTENZIONE STRAORDINARIA, RESTAURO FACCIAIA INTERNA E RINFORZI STRUTTURALI PER IL FABBRICATO SITO IN ROMA, VIALE ERITREA 36 - ROMA

ANNO 2017 - 2018 CAT. S.04 - E.20 -

ADEGUAMENTO SISMICO CON ISOLATORI ELASTOMERICI ALLA BASE DEI PILASTRI - CONDOMINIO FIDENTER, VIA DE GASPERI, L'AQUILA



PROGETTAZIONE E DIREZIONE DEI LAVORI OPERE STRUTTURALI PER LA REALIZZAZIONE DELLA SEDE DEGLI SCOUT A L'AQUILA - (SEDE SEZIONE CNGEI L'AQUILA), CON STRUTTURA IN XLAM.

ANNO 2012 CAT. S.04

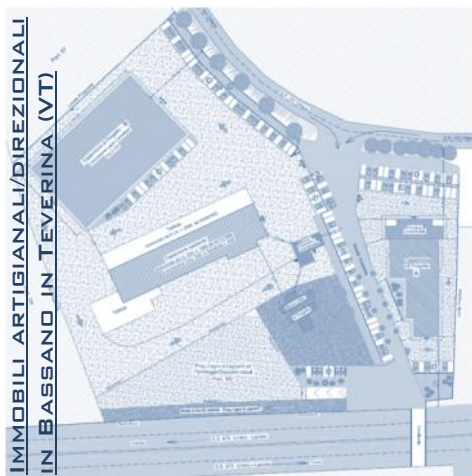

PROGETTAZIONE E DIREZIONE LAVORI INTERVENTI STRUTTURALI NELL'AMBITO DELLE OPERE DI RIPARAZIONE E MIGLIORAMENTO SISMICO DELL'AGGREGATO STRUTTURALE SITO IN L'AQUILA, VIA F.P. TOSTI 68, DANNEGGIATO IN SEGUITO AGLI EVENTI SISMICI DEL 6 APRILE 2009

ANNO 2013 - 2016 CAT. S.04

COLLAUDO STATICO NELL'AMBITO DEGLI INTERVENTI DI MANUTENZIONE STRAORDINARIA DI UN FABBRICATO SITO NELLA PIANA REATINA - LOCALITÀ CASALGRANDE, DI PROPRIETÀ DELL'ISTITUTO DIOCESANO PER IL SOSTENTAMENTO DEL CLERO DI RIETI

ANNO 2015 CAT. S.04



PROGETTAZIONE OPERE STRUTTURALI E ANTINCENDIO PER LA REALIZZAZIONE DI FABBRICATI ARTIGIANALI/COMMERCIALI E RELATIVI UFFICI DIREZIONALI NEL COMUNE DI BASSANO IN TEVERINA S.S. ORTANA SNC

ANNO 2015 - 2016 CAT. S.04

COLLAUDO STATICO PER INTERVENTI DI AMMODERNAMENTO SISTEMA SISTEMA TERRA-BORD-TERRA - DIFESA AEREA, SUL SITO AERONAUTICA MILITARE NEL COMUNE DI MOTECICCARDO (PU)

ANNO 2015 CAT. S.04

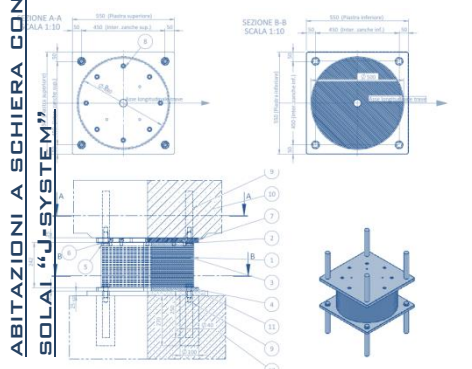

PROGETTAZIONE OPERE STRUTTURALI PER LA REALIZZAZIONE DELLE ABITAZIONI A SCHIERA "LOTTO 1 - VAZIA" CON ISOLAMENTO ALLA BASE E SOLAI REALIZZATI CON IL METODO BREVETTATO "J-SYSTEM".

ANNO 2016 - 2017 CAT. S.06 - S.04

COMPLESSO DEL COLLEGIO ROMANO SEDE DEL MINISTERO DEI BENI E DELLE ATTIVITÀ CULTURALI
 E DEL TURISMO

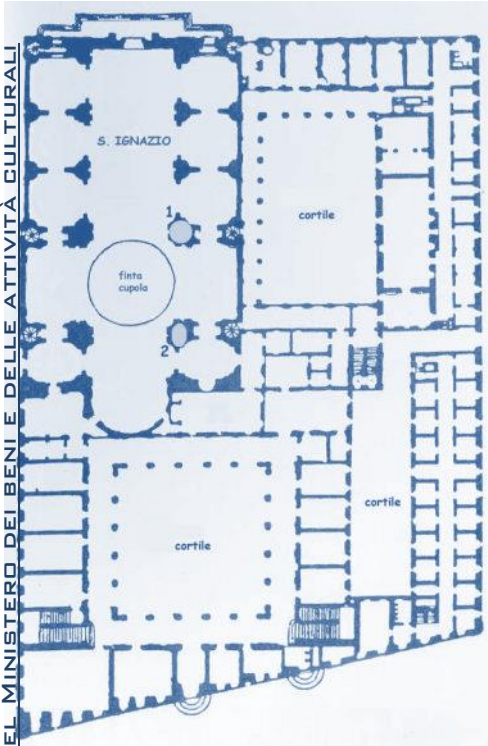

COMPLESSO DEL COLLEGIO ROMANO, SEDE DEL MINISTERO DEI BENI E DELLE ATTIVITÀ CULTURALI E DEL TURISMO, IN ROMA, - PROGETTAZIONE E DIREZIONE LAVORI DI INTERVENTI DI RESTAURO/RAFFORZAMENTO DELLE STRUTTURE LIGNEE IN COPERTURA, REALIZZAZIONE DI DUE NUOVI ASCENSORI E INTERVENTI STRUTTURALI CONNESSI AL MIGLIORAMENTO DELLA FRUIBILITÀ INTERNA DEL COMPLESSO STRUTTURALE DELLA COPERTURA.

ANNO 2017 - 2018 CAT. S.04

COLLAUDO STATICO PER INTERVENTO DI RISTRUTTURAZIONE EDILIZIA CON DEMOLIZIONE E RICOSTRUZIONE DI UN FABBRICATO DI CIVILE ABITAZIONE SITO IN RIONE FOSCHETTI, BELMONTE IN SABINA (RI)

ANNO 2015 - 2016 CAT. S.04

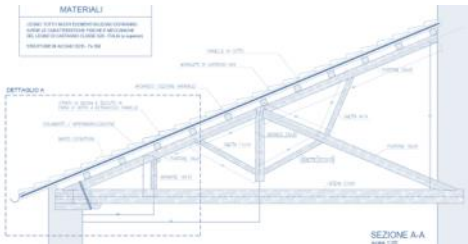

PROGETTAZIONE INTERVENTI STRUTTURALI DI RAFFORZAMENTO LOCALE - IMMOBILE AD USO INDUSTRIALE SITO IN CARSOLI - ZONA IND.LE LOCALITÀ REGOCCE - 67061- L'AQUILA. IL RAFFORZAMENTO HA CONSENTITO L'ACCESSO ALLE DETRAZIONI FISCALI PREVISTE PER IL SISMABONUS.

ANNO 2017 CAT. S.04



PROGETTAZIONE E DIREZIONE LAVORI ARCHITETTONICA E STRUTTURALE PER LA REALIZZAZIONE DI UN ELEVATORE PER DISABILI IN RIETI, VIA CALCAGNADORO 3

ANNO 2017 CAT. S.04 - E.20

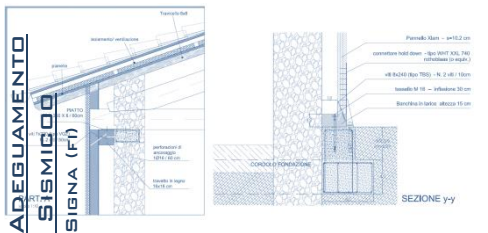

PROGETTAZIONE E DIREZIONE LAVORI OPERE STRUTTURALI DI ADEGUAMENTO SISMICO NELL'AMBITO DELL'INTERVENTO DI RISTRUTTURAZIONE EDILIZIA E CAMBIO D'USO PER L'IMMOBILE SITO NEL COMUNE DI SIGNA (FI) IN LOCALITÀ LEGORE, VIA DELLA MORA. - L'INTERVENTO PREVEDE IL RAGGIUNGIMENTO DELL'ADEGUAMENTO SISMICO DELLA STRUTTURA IN MURATURA MEDIANTE L'ACCOPPIAMENTO TRA I SETTI MURARI E PANNELLI IN XLAM, COLLEGATI ALLA MURATURA IN CORRISPONDENZA DELLA FONDAZIONE, DEL SOLAIO INTERMEDIO E DELLA COPERTURA.

ANNO 2017 - 2018 CAT. S.04



ADEGUAMENTO SISMICO SIGNA (FI)

SOPRAELEVAZIONE IN XLAM) E ADEGUAMENTO SISMICO CON ISOLATORI ELASTOMERICI ALLA BASE DEI PIASTRI - IMMOBILE SITO IN ROMA, VIA BISTAGNO 100



COLLAUDO STATICO DI STRUTTURA INTELAIATA IN CEMENTO ARMATO PER CENTRO ZOOTECNICO IN LOCALITÀ ROCCA DI CORNO - ANTRODOCO (RI)

ANNO 2017 CAT. S.03

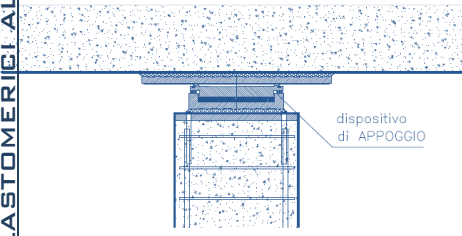

VERIFICA DI VULNERABILITÀ SISMICA E PROGETTAZIONE INTERVENTI DI MIGLIORAMENTO SISMICO IMMOBILE IN RIETI, VIA DEI CRISPOLTI 4B

ANNO 2018 CAT. S.04

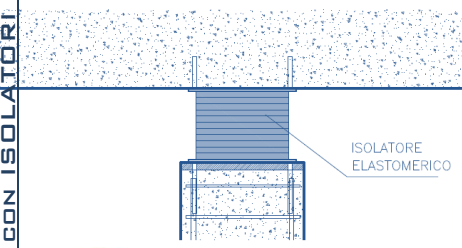

SOPRAELEVAZIONE (CON SISTEMA XLAM) E ADEGUAMENTO SISMICO MEDIANTE ISOLATORI ELASTOMERICI ALLA BASE DEI PIASTRI - IMMOBILE SITO IN ROMA, VIA BISTAGNO 100 (PROPRIETÀ: CASA DI PROCURA DELLE MISSIONARIE EUCHARISTICHE DI NAZARETH)

PROGETTAZIONE E DIREZIONE DEI LAVORI DEGLI INTERVENTI STRUTTURALI DI ADEGUAMENTO SISMICO MEDIANTE IL TAGLIO ALLA BASE DEI PIASTRI, IL RINFORZO DELLE STRUTTURE IN C.A., E LA SOPRAELEVAZIONE MEDIANTE STRUTTURA IN XLAM.

ANNO 2018 CAT. S.06

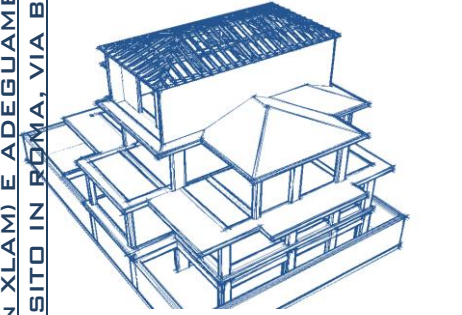
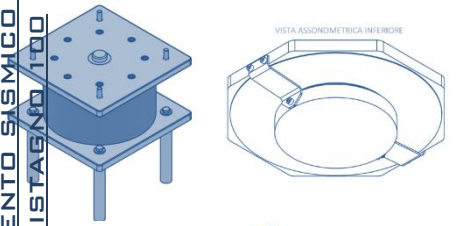

DIREZIONE OPER STRUTTURALI E COORDINAMENTO PER LA SICUREZZA IN FASE DI ESECUZIONE PER LA REALIZZAZIONE DI 588 LOCULI, 44 TOMBE A TERRA E 216 OSSARIETTI NEL CAMPO PRINCIPALE DEL NUOVO CIMITERO DI RIETI

ANNO 2017 - 2018 CAT. S.04 - E.13

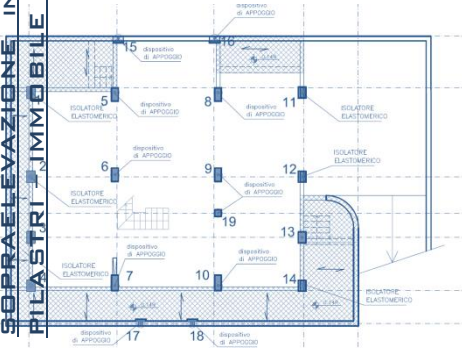

PROGETTAZIONE OPERE STRUTTURALI PER REALIZZAZIONE DI UN ASCENSORE ESTERNO PER IL SUPERAMENTO DELLE BARRIERE ARCHITETTONICHE - IMMOBILE IN RIETI, VIA CIPRIANI 221

ANNO - 2018 CAT. S.04

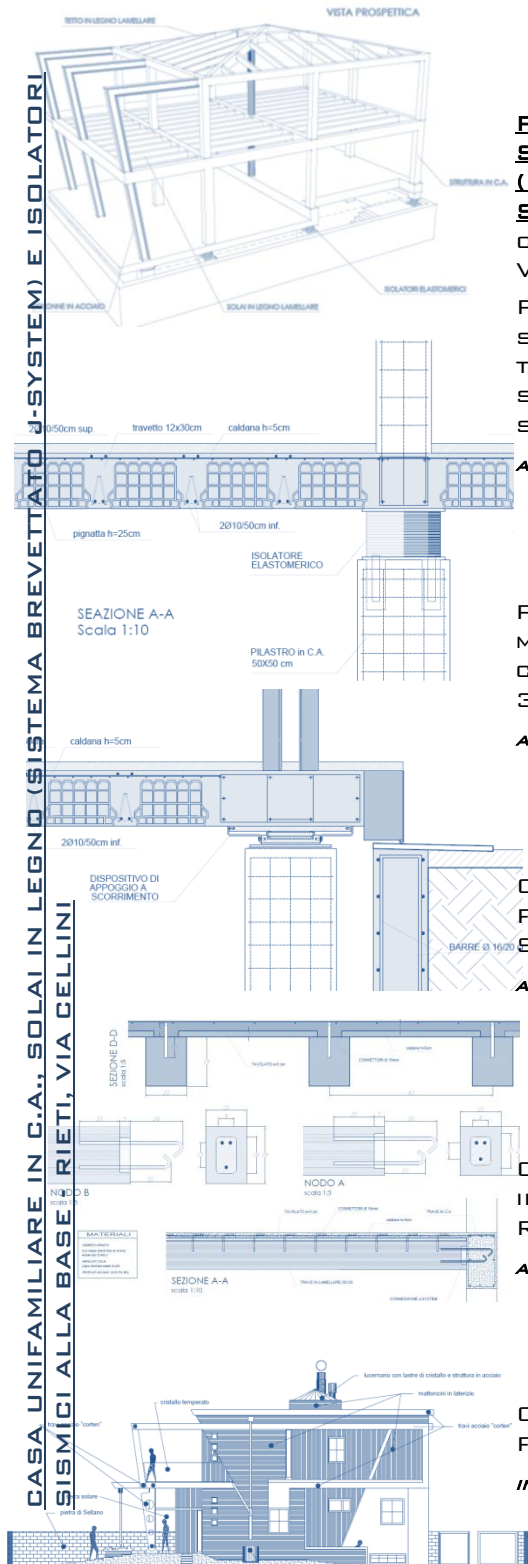

PROGETTAZIONE CASA UNIFAMILIARE CON STRUTTURA IN CEMENTO ARMATO, SOLAI IN LEGNO (SISTEMA BREVETTATO J-SYSTEM) E ISOLATORI SISMICI ALLA BASE

PIANO DI LOTTIZZAZIONE CONVENZIONATA IN LOC. MADONNA DEL CUORE, ADIACENTE VIALE FASSINI - LOTTO N° 11 - VIA CELLINI, RIETI

PROGETTAZIONE E DIREZIONE DEI LAVORI DEGLI INTERVENTI STRUTTURALI DI ADEGUAMENTO SISMICO MEDIANTE IL TAGLIO ALLA BASE DEI PILASTRI, IL RINFORZO DELLE STRUTTURE IN C.A., E LA SOPRAELEVAZIONE MEDIANTE STRUTTURA IN XLAM.

ANNO 2018 CAT. S.06

PROGETTO OPERE STRUTTURALI NELL'AMBITO DEI LAVORI DI MANUTENZIONE STRAORDINARIA IMMOBILE AD USO COMMERCIALE SITO IN ROMA, VIA LUIGI VANVITELLI 33/35/37

ANNO 2018 CAT. S.04

COLLAUDO STATICO AMPLIAMENTO DEL CIMITERO DELLA FRAZIONE POSTICCIOLA NEL COMUNE ROCCA SINIBALDA - VIA PIAZZA DELLA VITTORIA 15

ANNO 2019 CAT. S.03

COLLAUDO STATICO INTERVENTO DI BONIFICA DEL DISSESTO IDROGEOLOGICO INTERESSANTE IL CENTRO STORICO DI ROCCA SINIBALDA LUNGO VIA DEI GRANAI

ANNO 2020 CAT. S.04

COLLAUDO STATICO AMPLIAMENTO DEL CIMITERO DELLA FRAZIONE CAPOLUOGO DI ROCCA SINIBALDA

IN CORSO DI REALIZZAZIONE CAT. S.04

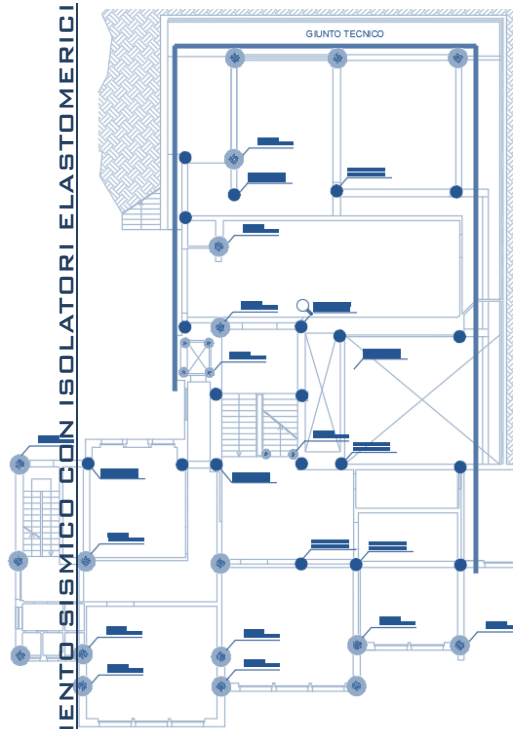

PROGETTO OPERE STRUTTURALI DI ADEGUAMENTO SISMICO DELLA SCUOLA LOMBARDO RADICE IN RIETI MEDIANTE L'INSERIMENTO DI ISOLATORI ELASTOMERICI ALLA BASE DEI PILASTRI

(COMMITTENTE COMUNE DI RIETI)

ANNO 2021 CAT. S.06

PROGETTO OPERE STRUTTURALI NELL'AMBITO DELL'INTERVENTO DI MANUTENZIONE STRAORDINARIA, OPERE DI RINFORZO E MIGLIORAMENTO SISMICO DEL VILLINO SITO NEL COMUNE DI TREVIGNANO ROMANO (RM) VIA DI VIGNA ROSA 81

ANNO 2019 CAT. S.04

PROGETTAZIONE E DL OPERE STRUTTURALI PER REALIZZAZIONE DI UN ASCENSORE ESTERNO PER IL SUPERAMENTO DELLE BARRIERE ARCHITETTONICHE - IMMOBILE IN ROMA, VIA ANNIO FELICE

ANNO - 2019 CAT. S.04

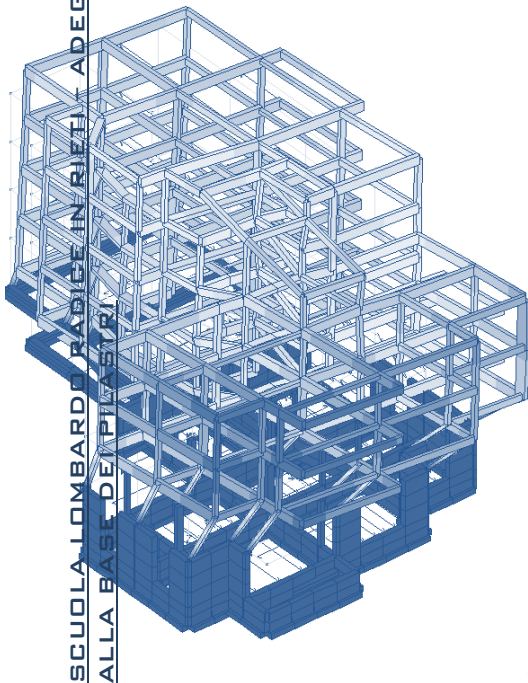

PROGETTAZIONE E DL COORDINAMENTO PER LA SICUREZZA IN FASE DI PROGETTAZIONE ED ESECUZIONE DELLE OPERE DI PRONTO INTERVENTO SUGLI EDIFICI SITI NEL COMUNE DI BORBONA, IN VIA S. GIUSEPPE E PIAZZA DEI MARTIRI 4 APRILE, DANNEGGIATI A SEGUITO DEGLI EVENTI SISMICI DEL CENTRO ITALIA - AGOSTO/OTTOBRE 2016 (COMMITTENTE COMUNE DI BORBONA)

ANNO - 2019 CAT. S.04

DL COORDINAMENTO PER LA SICUREZZA IN FASE DI PROGETTAZIONE ED ESECUZIONE DELLE OPERE DI DEMOLIZIONE DI DUE FABBRICATI SITI NEL COMUNE DI BORBONA, IN VIA DI MUZIO, DANNEGGIATI A SEGUITO DEGLI EVENTI SISMICI DEL CENTRO ITALIA - AGOSTO/OTTOBRE 2016 (COMMITTENTE COMUNE DI BORBONA)

ANNO - 2019 CAT. S.04

CASA QUADRIFAMILIARE
 IN VIA CECILLINI -



CASA QUADRIFAMILIARE IN VIA CECILLINI - PLC MADONNA DEL CUORE IN RIETI - PROGETTAZIONE E DIREZIONE DEI LAVORI DELLE OPERE STRUTTURALI. L'INTERVENTO PREVEDE LA REALIZZAZIONE DI UNA STRUTTURA INTELAIATA IN CEMENTO ARMATO CON ISOLAMENTO SISMICO ALLA BASE E COPERTURA IN LEGNO LAMELLARE.

INTERVENTO IN CORSO DI REALIZZAZIONE CAT. S.06 - E.07

CENTRO TERMAL E STRUTTURE TURISTICO
 RICETTIVE NEL COMUNE DI CANINO (VT)

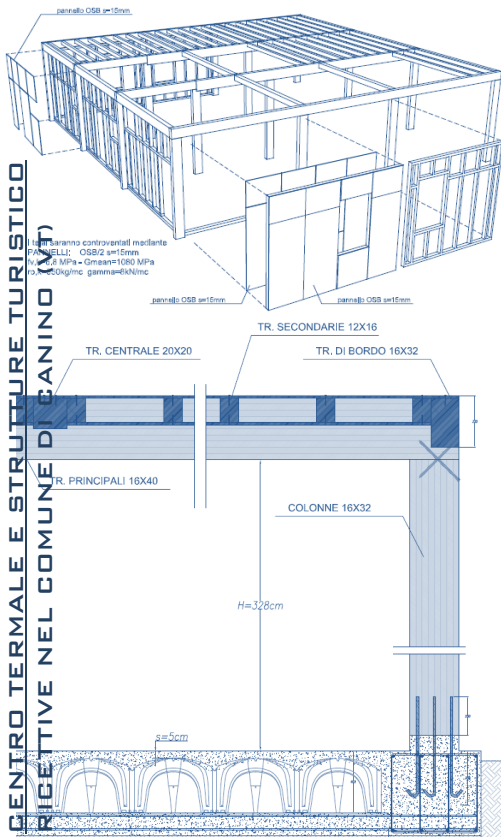

CENTRO TERMAL E STRUTTURE TURISTICO RICETTIVE NEL COMUNE DI CANINO (VT) - ACQUE DI VULCI SRL - PROGETTO OPERE STRUTTURALI RISTORANTE E STRUTTURE DI SERVIZIO

ANNO - 2020 - CAT. S.04

PROGETTAZIONE OPERE STRUTTURALI NELL'AMBITO DEGLI INTERVENTI DI DEMOLIZIONE E RICOSTRUZIONE PER REALIZZAZIONE DI IMMOBILI RESIDENZIALI IN APPLICAZIONE ALLA LEGGE REGIONALE 21/09 E S.M.I.

ANNO - 2020 CAT. S.04

LAVORI DI "COMPLETAMENTO SPAZI FUNZIONALI AL TEATRO FLAVIO VESPASIANO - III STRALCIO - AFFIDAMENTO INCARICO COORDINATORE PER LA SICUREZZA IN FASE DI ESECUZIONE E SUPERVISIONE DELL'UFFICIO DELLA DIREZIONE LAVORI STRUTTURALI CON QUALIFICA.

INTERVENTO IN CORSO DI REALIZZAZIONE CAT. S.04 - E.22

COMUNE DI ROCCA
 SINIBALDA - PERCORSO
 PEDONALE

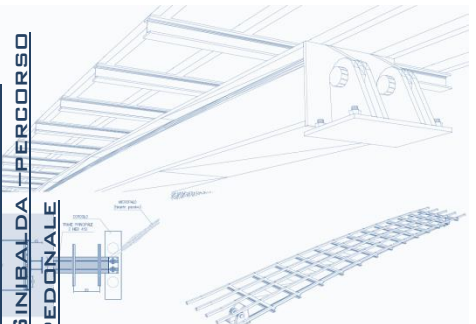

COMUNE DI ROCCA SINIBALDA LAVORI PER LA "REALIZZAZIONE DI UN PERCORSO PEDONALE - BIVIO DEL CONVENTO DI ROCCA SINIBALDA - SCUOLA COMPRESIVA MARCO POLO"

PROGETTAZIONE ESECUTIVA - DIREZIONE LAVORI

INTERVENTO IN CORSO DI REALIZZAZIONE CAT. S.04 - V.02

PROGETTAZIONE E DIREZIONE LAVORI OPERE STRUTTURALI LAVORI DI RISTRUTTURAZIONE EDILIZIA CON REALIZZAZIONE DI NUOVA STRUTTURA IN C.A. CON GIUNTO - IMMOBILE IN RIETI, VIA S. LIBERATORE

INTERVENTO IN CORSO DI REALIZZAZIONE CAT. S.04

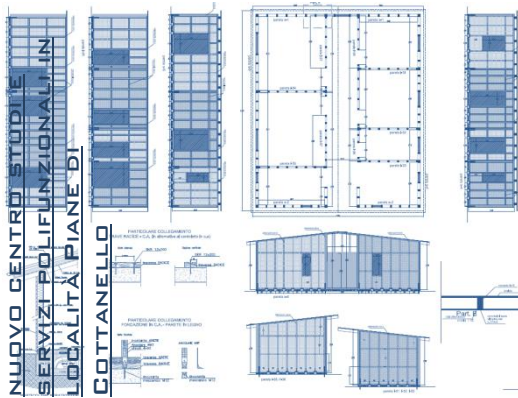

COLLAUDO STATICO RELATIVO A INTERVENTI PER LA REALIZZAZIONE DI UN NUOVO EDIFICIO DENOMINATO "E5" NEL COMPLESSO IN ROMA DI VIA DI GROTTAROSSA 1375 - COLLEGIO ROMANO DELLA SANTA CROCE

INTERVENTO REALIZZATO CAT. S.04

REALIZZAZIONE DI UN NUOVO CENTRO STUDI E SERVIZI POLIFUNZIONALI IN LOCALITÀ PIANE DI COTTANELLO

PROGETTAZIONE ESECUTIVA, DIREZIONE LAVORI E COORDINAMENTO SICUREZZA IN FASE DI PROGETTAZIONE ED ESECUZIONE - COMMITTENTE: COMUNE DI COTTANELLO

INTERVENTO IN CORSO DI REALIZZAZIONE CAT. S.04 - E.09 IA.02 IA.04



CENTRO DI FORMAZIONE PROFESSIONALE ALBERGHIERO E CONVITTO SITO NEL COMUNE DI AMATRICE

LAVORI DI "NUOVA COSTRUZIONE DEL CENTRO DI FORMAZIONE PROFESSIONALE ALBERGHIERO E CONVITTO SITO NEL COMUNE DI AMATRICE (RI)" - COORDINAMENTO PER LA SICUREZZA IN FASE DI ESECUZIONE

COMMITTENTE: UFFICIO SPECIALE RICOSTRUZIONE LAZIO

INTERVENTO IN CORSO DI REALIZZAZIONE CAT. S.03 - E.08 -IA.01 IA.02 - IA.03



PROGETTO OPERE STRUTTURALI DI DEMOLLIZIONE E RICOSTRUZIONE CON STRUTTURA IN XLAM DI UN EDIFICIO AD USO RESIDENZIALE IN ROMA, VIA ATTILIO ZUCCAGNI ORLANDINI N.32 -- 32°

INTERVENTO IN CORSO DI REALIZZAZIONE CAT. S.04



PROVINCIA DI RIETI
MODULI SCOLASTICI TEMPORANEI

PROGETTAZIONE E DIREZIONE LAVORI OPERE STRUTTURALI NELL'AMBITO DELL'INTERVENTO DI RIQUALIFICAZIONE ENERGETICA E SISMICA DEL FABBRICATO DI CIVILE ABITAZIONE IN RIETI - VIA NUOVA 135-137.

INTERVENTO IN CORSO DI REALIZZAZIONE CAT. S.04



PROGETTAZIONE **MODULI TEMPORANEI DESTINATI AD AULE SCOLASTICHE PER LE SCUOLE SECONDARIE DISCONDO** GRADO CAUSA EMERGENZA COVID-2019 NELLA PROVINCIA DI RIETI

ANNO - 2021 CAT. S.04 - E.09



COMPLESSO VIA DEI VARNESI 83 - ROMA
PROGETTAZIONE OPERE STRUTTURALI NELL'AMBITO DEI
LAVORI DI RESTAURO E RISANAMENTO CONSERVATIVO
COMMITTENTE: PONTIFICIA UNIVERSITÀ DELLA SANTA CROCE
ANNO - 2021 CAT. S.04

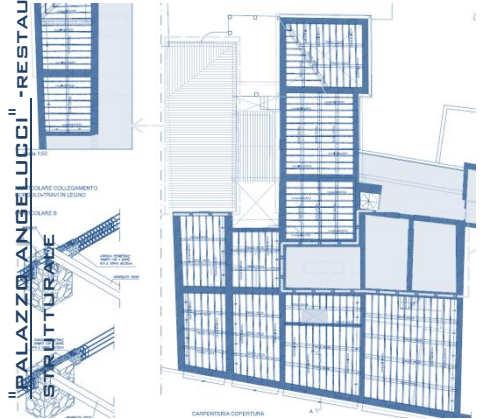

PROGETTAZIONE INTERVENTI DI RINFORZO SOLAIO MEDIANTE
FASCE IN CARBONIO - FABBRICATO AD USO COMMERCIALE
SITO IN ROMA VIA DELLA CAVA AURELIA 175
ANNO - 2021 CAT. S.04



PROGETTAZIONE OPERE DI RAFFORZAMENTO LOCALE SU
IMMOBILE AD USO RESIDENZIALE, IN ROMA, VIA ADIGE 43
ANNO - 2021 CAT. S.04



PROGETTAZIONE, DIREZIONE LAVORI E COORDINAMENTO
SICUREZZA IN FASE DI PROGETTAZIONE ED ESECUZIONE PER
INTERVENTI DI RESTAURO E RIQUALIFICAZIONE STRUTTURALE
SU UN IMMOBILE AD USO RESIDENZIALE DENOMINATO
"PALAZZO ANGELUCCI"
SITO IN RIETI IN VIA GARIBALDI, 50, 52 E 54
DANNEGGIATO A SEGUITO DEL TERREMOTO CENTRO ITALIA
2016
INTERVENTO IN CORSO DI REALIZZAZIONE CAT. S.04 - E.21

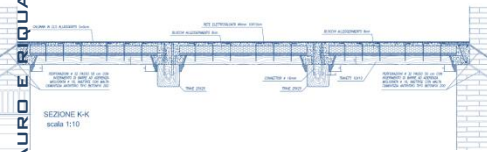

PROGETTAZIONE, DIREZIONE LAVORI E COORDINAMENTO
SICUREZZA IN FASE DI PROGETTAZIONE ED ESECUZIONE PER
INTERVENTI DI RESTAURO E RIQUALIFICAZIONE STRUTTURALE
SU UN IMMOBILE VINCOLATO AI SENSI DELLA L. 42/2004
AD USO RESIDENZIALE DENOMINATO "PALAZZO COLELLI"
SITO IN RIETI IN VIA GARIBALDI, 63
DANNEGGIATO A SEGUITO DEL TERREMOTO CENTRO ITALIA
2016
INTERVENTO IN CORSO DI REALIZZAZIONE CAT. S.04 - E.22

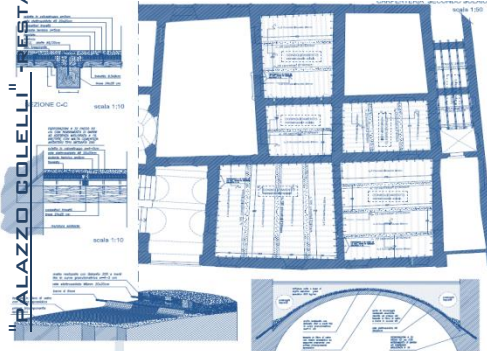

PROGETTO OPERE STRUTTURALI PER RIPARAZIONE
FABBRICATO SITO IN MONTE SAN GIOVANNI IN SABINA (RI)
DANNEGGIATO A SEGUITO DEL TERREMOTO CENTRO ITALIA
2016
INTERVENTO IN CORSO DI REALIZZAZIONE CAT. S.04

CASA DEL FUTURO - AMATRICE



BOERI

**STEFANO
BOERI
ARCHITETTI**

COLLAUDO STATICO RELATIVO

CASA DEL FUTURO - AMATRICE

**PROGETTO PER LA RICOSTRUZIONE DEL COMPLESSO DON
MINOZZI - PROGETTO ARCH. STEFANO BOERI**

INTERVENTO IN CORSO DI REALIZZAZIONE CAT. S.04

CASA DEL FUTURO - AMATRICE - RICOSTRUZIONE DEL COMPLESSO DON MINOZZI
ARCH. STEFANO BOERI

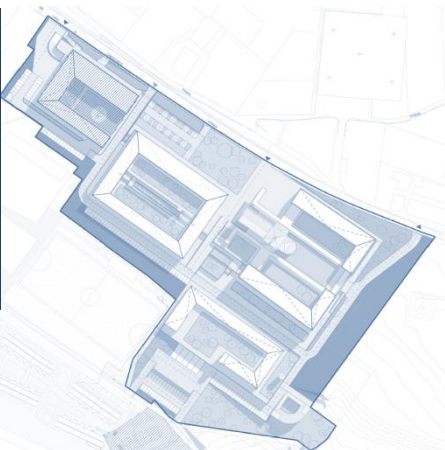

PERIZIA TECNICA DEL FABBRICATO SITO IN ROCCA DI PAPA,
VIA UMBERTO DE LUCA, 21/24 AI FINI DELLA VERIFICA
DELLE CONDIZIONI STATICHE DEGLI IMMOBILI A SEGUITO
DELL'ESPLOSIONE DEL 10 GIUGNO 2019 ALL'INTERNO DEL
FABBRICATO SEDE DEL COMUNE DI ROCCA DI PAPA.

ANNO 2019 - 2020 CAT. S.04

COLLAUDO STATICO INTERVENTO DI "RIQUALIFICAZIONE
DELL'AREA DESTINATA AL COMMERCIO SU AREA PUBBLICA
PRESSO IL PARCO COMUNALE DI VIA P. TOGLIATTI, S.
RUFINA - CITTADUCALE"

INTERVENTO IN CORSO DI REALIZZAZIONE CAT. S.03-S.04



PROGETTO E D.L. OPERE STRUTTURALI RIFACIMENTO
COPERTURA IN LEGNO LAMELLARE - CASA BIFAMILIARE IN
RIETI, FRAZIONE VAZIA, VIA RIETI N. 16

INTERVENTO IN CORSO DI REALIZZAZIONE CAT. S.04



PROGETTAZIONE E DIREZIONE LAVORI RELATIVE ALLE OPERE
DI MANUTENZIONE STRAORDINARIA CON INTERVENTO DI
RAFFORZAMENTO LOCALE - IMMOBILE SITO IN RIETI, FRAZ.
S. GIOVANNI REATINO, VIA S. SEBASTIANO 2

INTERVENTO IN CORSO DI REALIZZAZIONE CAT. E.06 - S.04



PROGETTAZIONE, E DIREZIONE LAVORI E COORDINAMENTO
SICUREZZA IN FASE DI PROGETTAZIONE ED ESECUZIONE PER
LE OPERE DI RISTRUTTURAZIONE EDILIZIA CON DEMOLIZIONE
E RICOSTRUZIONE - FABBRICATO SITO NEL COMUNE DI
BELMONTE IN SABINA (RI), VIA VILLE SNC.

INTERVENTO IN CORSO DI REALIZZAZIONE CAT. E.06 - S.04



PROGETTO DI RICOSTRUZIONE E RESTAURO DELLA CHIESA S. AGOSTINO IN AMATRICE (RI).

– PRIMO PIANO DEGLI INTERVENTI DI RICOSTRUZIONE, RIPARAZIONE E RIPRISTINO DEI BENI CULTURALI NEI TERRITORI DELLE REGIONI ABRUZZO, LAZIO, MARCHE E UMBRIA INTERESSANTI DAGLI EVENTI SISMICI VERIFICATISI A FAR DATA DAL 24 AGOSTO 2016 (ORDINANZA DEL COMMISSARIO STRAORDINARIO DEL GOVERNO PER LA RICOSTRUZIONE SISMA 2016 N.3812017)

PROGETTO ESECUTIVO – PRIMA FASE: RIMOZIONE DELLE MACERIE

INTERVENTO IN CORSO DI REALIZZAZIONE CAT. E.13 - S.04

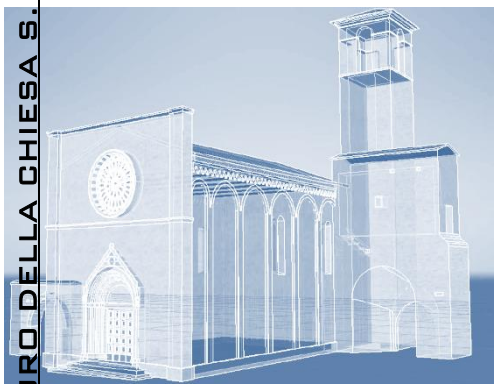

STUDIO DI VULNERABILITÀ SISMICA AI SENSI DELLE NTC 2018 DEL FABBRICATO ADIBITO A SCUOLA. SITO IN RIETI, VIA MOISÈ DI GAIO N. 16

PROPRIETÀ: CNC-CENTRO NORD COSTRUZIONI SPA,

ANNO - 2023 CAT. S.04

PROGETTAZIONE E DIREZIONE LAVORI OPERE STRUTTURALI, RELATIVE AI LAVORI DI RIPARAZIONE E RIFACIMENTO COPERTURA DEL FABBRICATO SITO IN MONTE SAN GIOVANNI IN SABINA (RI)

INTERVENTO IN CORSO DI REALIZZAZIONE CAT. - S.04

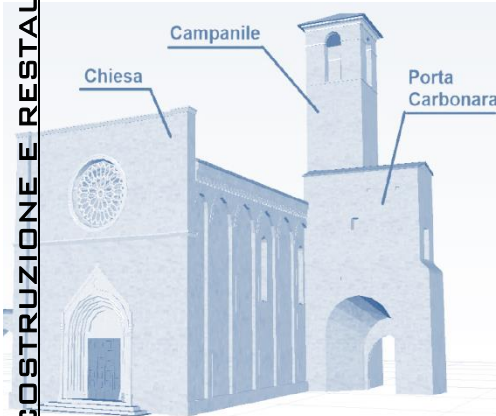

PROGETTAZIONE OPERE STRUTTURALI RELATIVE ALL'INTERVENTO DI RISTRUTTURAZIONE EDILIZIA DEL FABBRICATO IN ROMA, VIA POMPONIA GRECINA 13

ANNO - 2022-2023 - CAT. - S.04



PROGETTAZIONE OPERE STRUTTURALI RELATIVE ALL'INTERVENTO DI MANUTENZIONE STRAORDINARIA (PESANTE) DI CUI ALL'ARTICOLO 3, COMMA 1, LETTERA B) DEL D.P.R. N. 380/2001- IMMOBILE SITO IN SITO IN ROMA, PIAZZA DI S. MARIA LIBERATRICE 20/21/22.

ANNO - 2023 - CAT. - S.04

GIARDINO CAFFARELLI E GIARDINO DE VICO E RESTAURO E RIPRISTINO DELLE TRE FONTANE - VALORIZZAZIONE REPERTI E STRUTTURA DI FONDAZIONE DEL TEMPIO DI GIOVE CAPITOLINO



PROGETTAZIONE STRUTTURALE NELL'AMBITO DEI LAVORI DI EFFICIENTAMENTO ENERGETICO E INTERVENTI ANTISISMICI - IMMOBILI CONDOMINIALI SITI IN RIETI, VIA LEONE CATTANI 55 - VIA COLARIETI TOSTI 16

ANNO - 2022 - CAT. - S.04



1

PROGETTAZIONE E DIREZIONE LAVORI OPERE STRUTTURALI, NELL'AMBITO DELL'INTERVENTO DI RIQUALIFICAZIONE ENERGETICA E SISMICA DEL FABBRICATO DI CIVILE ABITAZIONE IN RIETI - VIA NUOVA 135-137.

INTERVENTO IN CORSO DI REALIZZAZIONE CAT. - S.04

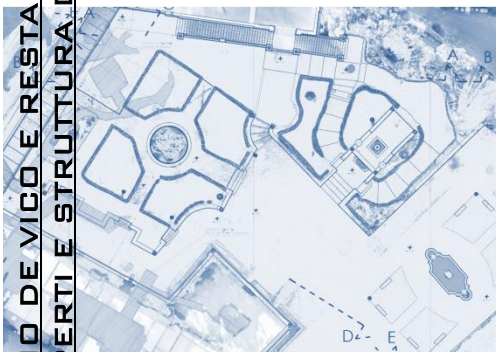

PROGETTAZIONI OPERE STRUTTURALI RELATIVE AD INTERVENTI DI RIQUALIFICAZIONE EDILIZIA FINALIZZATI ALL'EFFICIENTAMENTO ENERGETICO ED AL MIGLIORAMENTO SISMICO - IMMOBILE SITO IN RIETI, VIA GIACOMO MATTEOTTI 7

ANNO - 2022-2023 - CAT. - S.04



PROGETTAZIONI OPERE STRUTTURALI RELATIVE AD INTERVENTI DI RIQUALIFICAZIONE EDILIZIA FINALIZZATI ALL'EFFICIENTAMENTO ENERGETICO ED AL MIGLIORAMENTO SISMICO CON INSERIMENTO DI ISOLATORI SISMICI ALLA BASE - IMMOBILE SITO IN RIETI, VIA A. DIONIGI 4

ANNO - 2022-2023 - CAT. - S.04

PROGETTAZIONE DEFINITIVA DELL'INTERVENTO DI RIQUALIFICAZIONE DEL GIARDINO CAFFARELLI E GIARDINO DE VICO E RESTAURO E RIPRISTINO DELLE TRE FONTANE - VALORIZZAZIONE REPERTI E STRUTTURA DI FONDAZIONE DEL TEMPIO DI GIOVE CAPITOLINO ALL'INTERNO DEL COMPLESSO DEI MUSEI CAPITOLINI, IN ROMA, PIAZZA DEL CAMPIDOGLIO 1

INTERVENTO IN CORSO DI REALIZZAZIONE CAT. E.13 - S.04

COLLAUDO STATICO INTERVENTI STRUTTURALI SU IMMOBILE IN RIETI, VIA CESE 10

ANNO - 2022-2023 - CAT. - S.04

COLLAUDO STATICO PER LAVORI DI DEMOLIZIONE E
RICOSTRUZIONE DI FABBRICATO PER CIVILE
ABITAZIONE SITO IN RIETI, VIA DELLA PADULE, 15

ANNO - 2022-2023 - CAT. - S.04

COLLAUDO STATICO PER LAVORI DI MIGLIORAMENTO
SISMICO DI UN FABBRICATO PER CIVILE ABITAZIONE
SITO IN RIETI IN VIA DELL'INFORMATICA, 1

ANNO - 2022-2023 - CAT. - S.04

PROGETTAZIONE DE D.L. OPERE DI RINFORZO STRUTTURALE
IMMOBILE SITO IN RIETI, VIA SAN PIETRO MARTIRE N. 24-26

ANNO - 2022 - CAT. - S.04

COLLAUDO STATICO IMPIANTO DESTINATO AD OSPITARE UNA
RETE DI TELECOMUNICAZIONI STRATEGICA A STANDARD
TETRA RISERVATA ALLE FORZE DI POLIZIA, AI FINI DELLA
SICUREZZA DELLO STATO, UBICATA IN LOCALITÀ MONTE DI
MOLA, NEL COMUNE DI FORMIA (LT)

ANNO - 2020-2022 - CAT. - S.04

MARZO 2023

ING. ANDREA CECILIA

